



Kindergartenbedarfsplan 2011 / 2012

nach dem Kinderbildungsgesetz (KiBiz)

Gruppenformen und Betreuungszeiten
in den Kindertageseinrichtungen
im Kreis Paderborn

für die Städte und Gemeinden im Bereich
des Kreisjugendamtes Paderborn

Altenbeken
Bad Lippspringe
Bad Wünnenberg
Borchen
Büren
Delbrück
Hövelhof
Lichtenau
Salzkotten



**Kreis
Paderborn**

Der Kreis Paderborn informiert

Kindergartenbedarfsplan

Festlegung der Gruppenformen und Betreuungszeiten in den Kindertageseinrichtungen im Kreis Paderborn für das Kindergartenjahr 2011 / 2012

Gliederung

I.	Einführung	Seite	5
	I.I Gesetzliche Grundlagen_____		7
	I.II Zusammenfassung der Ergebnisse_____		9
	I.III Fazit_____		17
II.	Die Bedarfssituation in den Städten und Gemeinden	Seite	19
	- Präsentation Verteilung nach KiBiz		
	- Geburtenentwicklung und Versorgungsquoten		
	Kreis Paderborn gesamt_____		21
	Altenbeken_____		29
	Bad Lippspringe _____		39
	Bad Wünnenberg_____		43
	Borchen_____		57
	Büren_____		73
	Delbrück_____		99
	Hövelhof_____		121
	Lichtenau_____		135
	Salzkotten_____		155
III.	Gesamtübersicht über die Kindertageseinrichtungen mit Platzzahlen	Seite	177

I. Einführung

- I.I Gesetzliche Grundlagen
- I.II Zusammenfassung der Ergebnisse
- I.III Ausblick

1 Einführung

Der vorliegende Kindergartenbedarfsplan ist gültig für den Zuständigkeitsbereich des Kreisjugendamtes Paderborn und bezieht sich auf das Kindergartenjahr 2011/2012.

1.1 Gesetzliche Grundlagen

Das **Gesetz zur frühen Bildung und Förderung von Kindern (Kinderbildungsgesetz – KiBiz)** betont insbesondere die frühe Bildung und Förderung von Kindern, soll für mehr Flexibilität für die Eltern bei der Nutzung des Angebotes sorgen und bildet die Grundlage für einen verstärkten Ausbau des Betreuungsangebotes für unter dreijährige Kinder. Zu den Kernelementen des Gesetzes gehören:

- die Stärkung des Bildungs- und Erziehungsauftrages im frühen Kindesalter,
- ein umfassender Ausbau der Betreuungsangebote für Kinder unter drei Jahren,
- die Sicherung einer vielfältigen Angebotsstruktur,
- die Orientierung der Betreuungszeiten am unterschiedlichen Bedarf der Familien,
- die Sicherung der pädagogischen Qualität in den Tageseinrichtungen,
- die Pauschalisierung des Finanzierungssystems,
- die Aufnahme der Sprachförderung als gesetzliche Regelaufgabe,
- die gesetzliche Verankerung der Familienzentren und
- die Aufwertung der Kindertagespflege als gleichwertige Alternative zu den Tageseinrichtungen.

Durch das Gesetz strebt das Land eine Neustrukturierung der Tageseinrichtungen für Kinder an. Diese bezieht sich sowohl auf die Gestaltung der Gruppenformen als auch auf eine Umstellung des Finanzierungssystems.

Nach dem Kinderbildungsgesetz werden in den Tageseinrichtungen drei verschiedene Gruppenformen angeboten:

Gruppenform I	20 Kinder im Alter von 2 Jahren bis zur Einschulung
Gruppenform II	10 Kinder im Alter von unter 3 Jahren
Gruppenform III	25 Kinder im Alter von 3 Jahren und älter bzw. 20 Kinder bei 45-Stunden-Betreuung

In den Gruppenformen wird zusätzlich unterschieden, welche Betreuungszeit gewählt wird:

- A 25 Stunden Betreuung,
- B 35 Stunden Betreuung oder
- C 45 Stunden Betreuung

Zur Ermittlung der auf eine Einrichtung entfallenden Pauschalen wird im Rahmen der Jugendhilfeplanung entschieden, welche der genannten Gruppenformen mit welcher Betreuungszeit in den Einrichtungen angeboten werden. Soweit erforderlich, können Gruppenformen und Betreuungszeiten dabei kombiniert werden. Aus der Entscheidung der Jugendhilfeplanung ergeben sich bis zum 15. März jedes Jahres Höhe und Anzahl der Kindpauschalen, die bis zum 15. März des Jahres dem Landesjugendamt zu melden sind (Ausschlussfrist). Für jedes Kind, das eine Kindertageseinrichtung besucht, wird entsprechend der gebuchten Gruppenform eine festgelegte Kindpauschale beantragt.

Auf dieser Grundlage wird auch der Personalbedarf bemessen. Darüber hinaus wird auch die Förderung von behinderten Kindern in Einzelintegration, Mietpauschalen, Zuschüsse für eingruppige Einrichtungen, Einrichtungen mit besonderem Unterstützungsbedarf in sozialen Brennpunkten und Familienzentren sowie der Landeszuschuss zur Kindertagespflege hierüber gesetzlich geregelt. Das Gesetz gilt nur für Kinder, die ihren gewöhnlichen Aufenthalt in Nordrhein – Westfalen haben.

Das am 16.12.2008 in Kraft getretene **KiföG (Kinderförderungsgesetz)** sieht den sukzessiven Ausbau der Tagesbetreuung bis 2013 vor. Angestrebt wird eine Ausbaquote von landesweit etwa 32 % aller unter 3jährigen Kinder, die in Tageseinrichtungen oder Kindertagespflege abgedeckt werden soll. Der Ausbau soll auf der Grundlage der örtlichen Jugendhilfeplanung bedarfsgerecht erfolgen. Ab dem Kindergartenjahr 2013/2014 soll der Rechtsanspruch für Kinder ab dem 1. Lebensjahr umgesetzt werden können.

Der Jugendhilfeausschuss des Kreises Paderborn hat entsprechende Beschlüsse zum Ausbau der Plätze für unter 3jährige Kinder gefasst, die ebenfalls Grundlage dieser vorliegenden Bedarfsplanung für das Kindergartenjahr 2011/2012 sind.

Die jährliche Bedarfsplanung stellt gleichzeitig ein Korrektiv für die Ausbauplanung dar, indem die tatsächlich angemeldeten Bedarfe sozialräumlich aufgenommen werden und Einfluss nehmen auf die mit allen Trägern vor Ort abgestimmte Umsetzung der sozialräumlichen Konzepte.

1.2 Zusammenfassung der Ergebnisse

Die **Gesamtplatzzahl** nach KiBiz **im Kindergartenjahr 2011/2012** beläuft sich auf **5.514 Plätze** (Kindergartenjahr 2008/2009: 5.664 Plätze). Die Verringerung der Plätze hat ihre Gründe sowohl im demografischen Wandel als auch im Ausbau der Plätze für Kinder unter 3 Jahren, wodurch eine geringere Aufnahmekapazität pro Gruppe verbunden ist. Die Zahl der in einer Kindertageseinrichtung betreuten **Kinder unter 3 Jahren** ist vom Kindergartenjahr 2008/2009 zum **Kindergartenjahr 2011/2012** von 464 auf **930 Plätze** gewachsen.

Die **Anzahl der Einrichtungen** im Kreisgebiet verringert sich durch die Zusammenlegung von Kindertageseinrichtungen von 97 auf insgesamt 94 Kindertageseinrichtungen.

Anzahl der betreuten Kinder in den Kindertageseinrichtungen im Kreis Paderborn* nach Trägerschaft

(Stand: Kindergartenjahr 2011 / 2012)

Trägerschaft	Anzahl der Einrichtungen	Anzahl der Plätze
Kommunale Kindergärten	57	3.168
Katholische Kindergärten	29	1.869
Evangelische Kindergärten	2	114
Andere freie Träger	3	153
Elterninitiativen	3	210
Gesamt	94	5.514

* ohne Stadt Paderborn

Die **Platzverteilung nach Altersgruppen** stellt sich folgendermaßen dar:

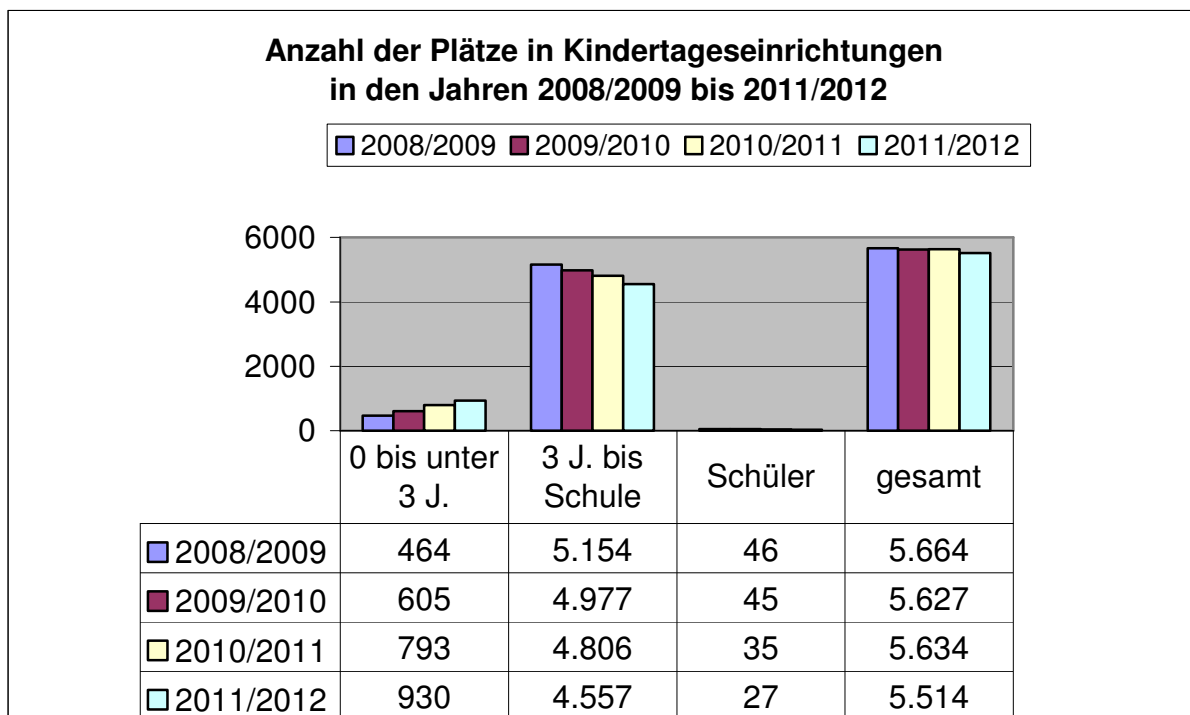

Im Vergleich der Kindergartenjahre 2008/2009 zu 2011/2012 werden insgesamt **150 Kinder** weniger betreut, die Verschiebungen zwischen den verschiedenen Altersgruppen fällt jedoch erheblich höher aus. Hier ergibt sich eine Verringerung von **597 Plätzen** für 3- bis 6Jährige, die weitgehend durch die zusätzliche Aufnahme von **466 Kindern** unter 3 Jahren kompensiert werden.

Die **Versorgungsquoten** entwickeln sich sehr positiv. Bei den **über 3Jährigen** ist sie um 2% auf **99%** angestiegen, bei den **unter 3Jährigen** steigt sie von 14% auf **26%** an. Hierin ist ein Anteil von aktuell **3,4% Tagespflegeplätzen** enthalten.

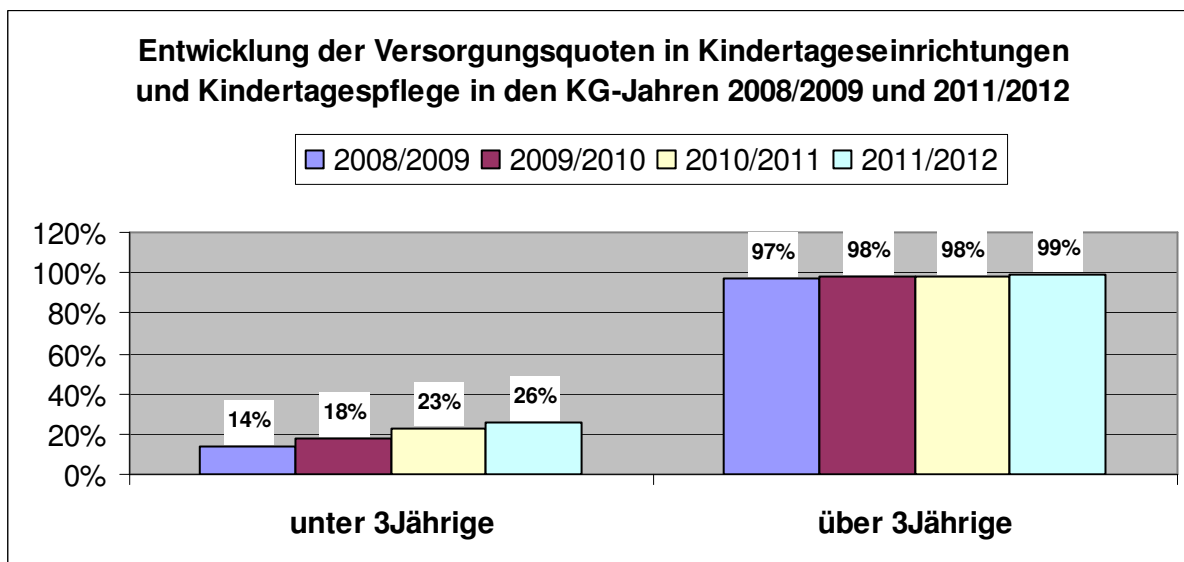

Kindergartenjahr 2011/2012			
Plätze und Versorgungsquoten	Anzahl Kinder gesamt	angemeldete Kinder	
		absolut	Versorgung in %
unter 3Jährige gesamt	4.122	1.069	26%
davon Plätze in Tageseinrichtungen		930	22,6%
davon Plätze in Tagespflege		139	3,4%
über 3Jährige gesamt (Bedarf)	4.617	4.557	99%

Entwicklung der Versorgungsquoten für Kinder unter 3 Jahren in Kindertageseinrichtungen von 2008/09 bis 2011/12 nach Kommunen

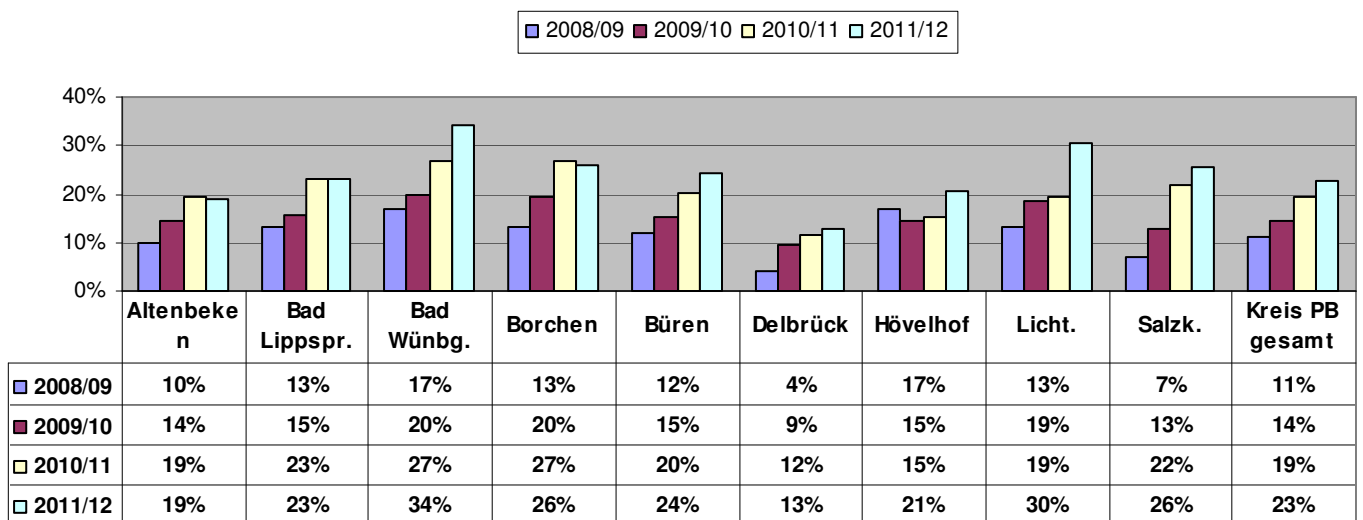

Der **Trend zur Aufnahme der unter dreijährigen Kinder in den Tageseinrichtungen** setzt sich in allen Kommunen des Kreises Paderborn fort. Besondere Steigerungsraten wurden in Bad Wünnenberg und Lichtenau erzielt, wobei die erreichte Versorgungsquote zwischen 13% in Delbrück und 34% in Bad Wünnenberg liegt.

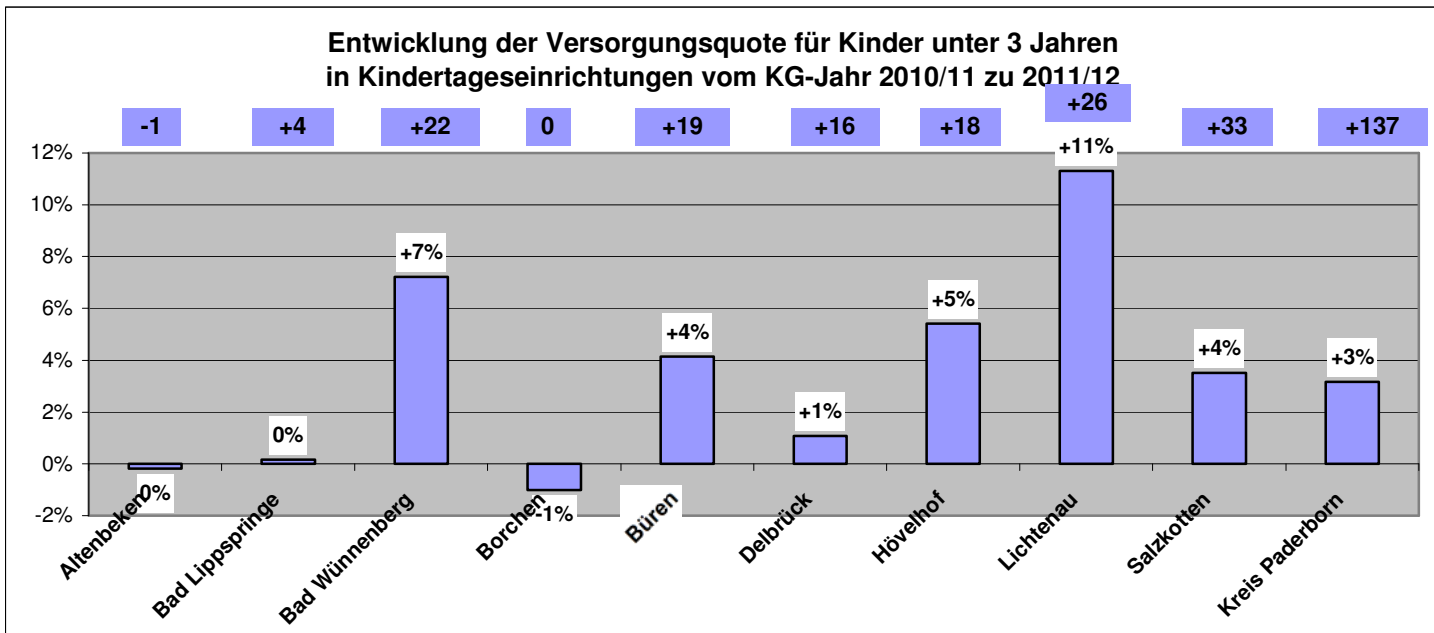

Die Steigerungsraten im u3-Bereich, die sich vom KG-Jahr 2010/2011 zu 2011/2012 ergeben haben, fallen besonders deutlich in Lichtenau (+11 %) und Bad Wünnenberg (+ 7 %) aus. Gemessen an den absoluten Zahlen werden in Salzkotten die meisten u3-Plätze geschaffen (+ 33).

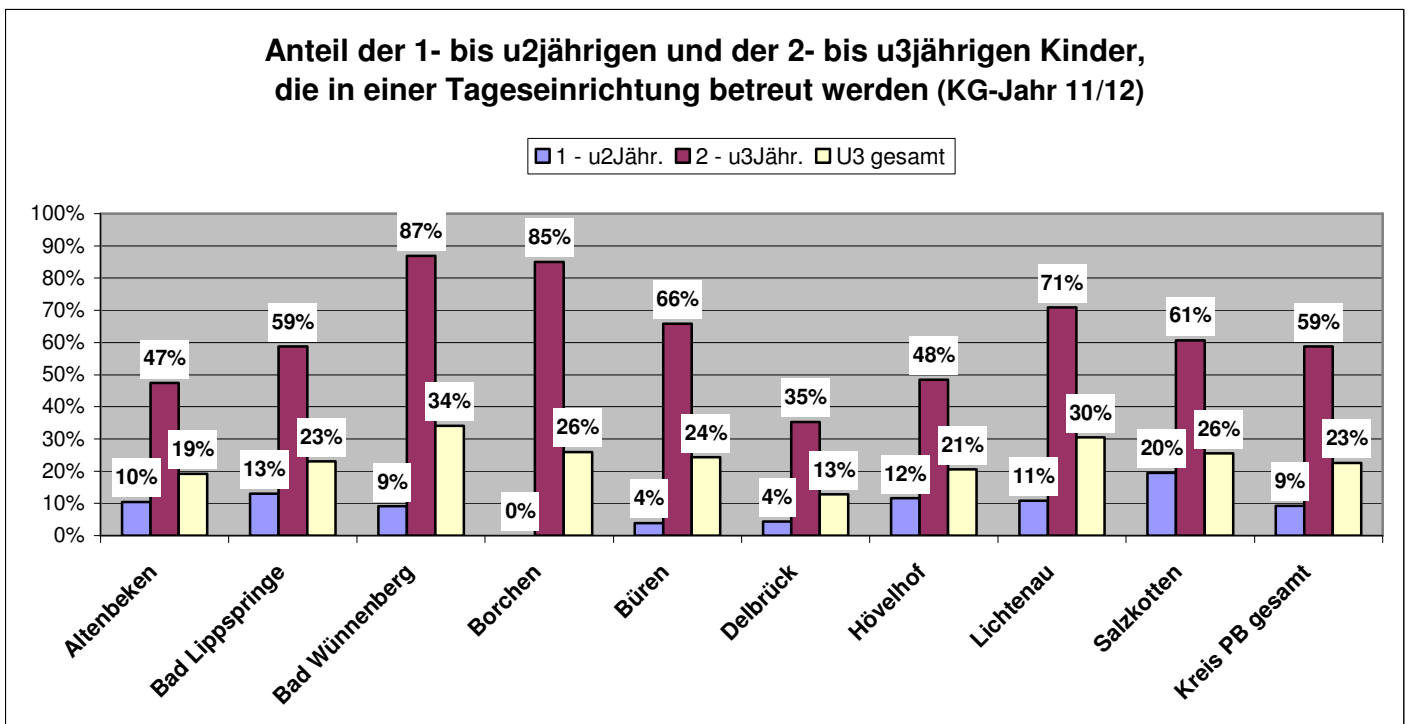

Im Vergleich der Jahrgänge der 1- bis unter 2jährigen und der 2- bis unter 3jährigen Kinder, die in Tageseinrichtungen betreut werden, lässt sich feststellen, dass gemessen an den betreuten u3-Kindern insgesamt in Salzkotten der größte Anteil der 1Jährigen betreut wird (Salzkotten: 20 %; Kreisdurchschnitt: 9 %).

Die Nachfrage nach Ganztagsplätzen steigt weiter an:

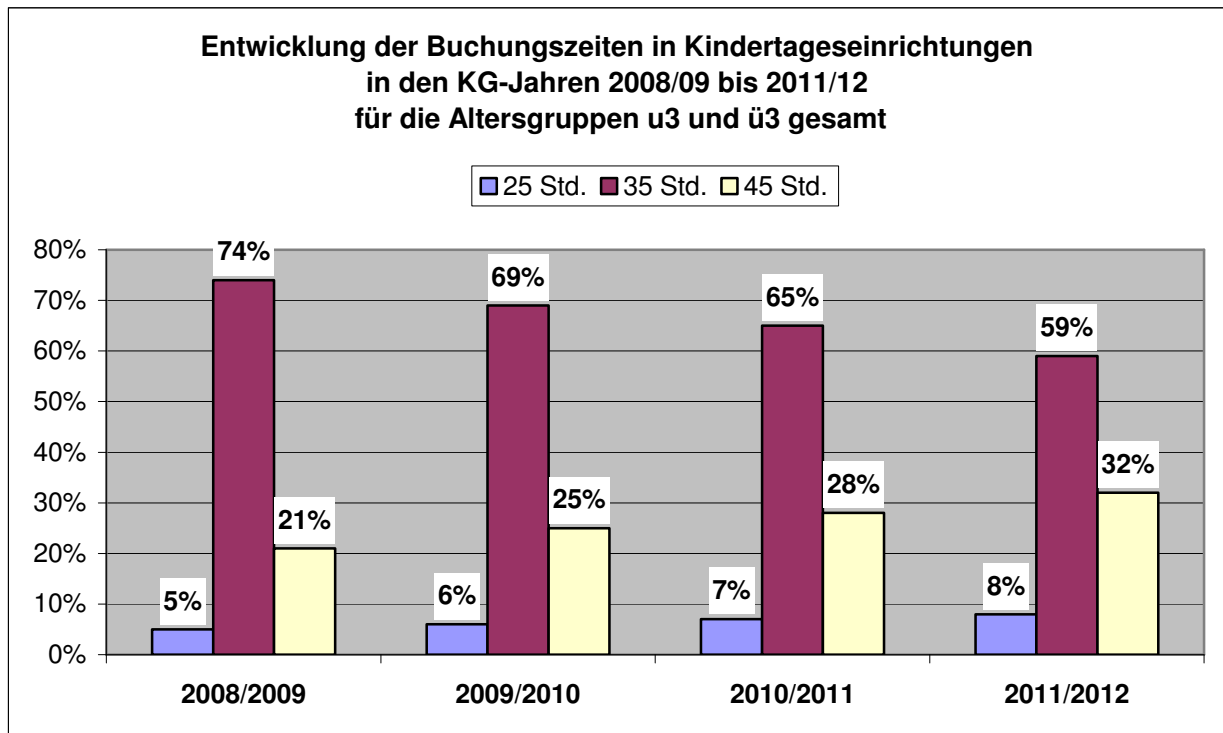

Buchungszeit	u3 und ü3 gesamt		
	25 Std.	35 Std.	45 Std.
2008/2009	271	4.212	1.181
2009/2010	345	3.889	1.401
2010/2011	395	3.646	1.593
2011/2012	464	3.266	1.784

Gegenüber den belegten 1.181 Plätzen mit 45-Stunden-Buchung im KG-Jahr 2008/2009 wurden im **KG-Jahr 2011/2012 1.784 Plätze mit 45 Stunden** gebucht. Dies entspricht einer Steigerung von insgesamt 11% (603 Kinder absolut).

Berücksichtigt man zusätzlich die Kinder, die **35 Stunden im Block** gebucht haben, so kommen im **Kindergartenjahr 2011/12** noch einmal **550 Kinder** bei der Über-Mittag-Betreuung hinzu. Im Kreisdurchschnitt bedeutet dies, dass **43% der Kinder in der Mittagszeit die Tageseinrichtungen** besuchen, wobei dies sozialräumlich sehr unterschiedlich ausgeprägt ist:

Verteilung der Stundenbuchungen mit Übermittagbetreuung (45 Std. und 35 Std. im Block) und ohne Übermittagbetreuung (25 Std. und 35 Std. geteilt) in Kindertageseinrichtungen im KG-Jahr 2011/12

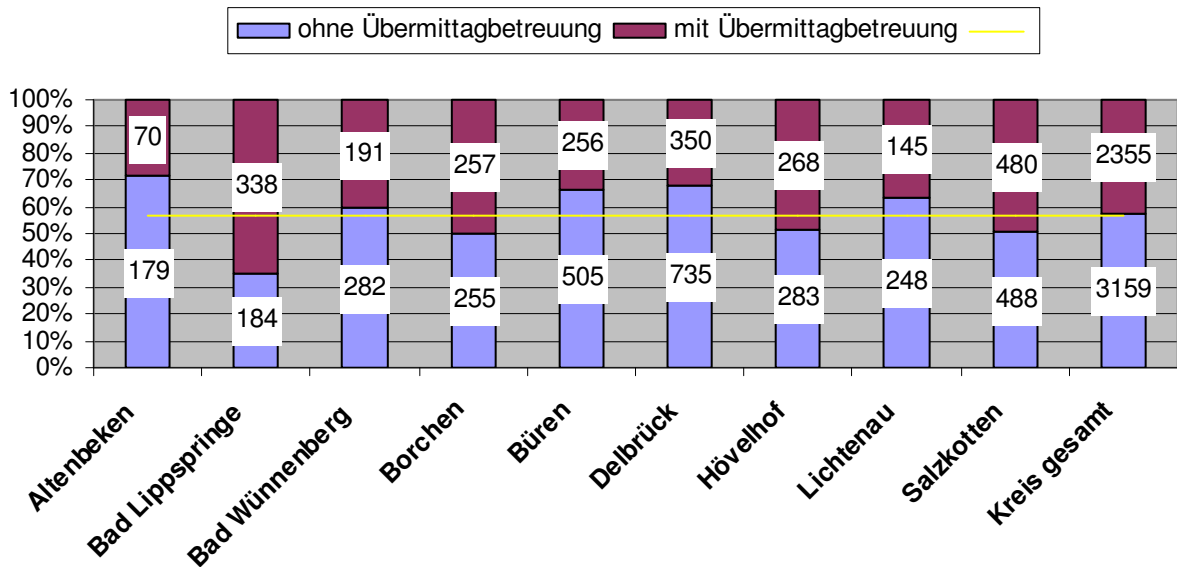

Verteilung der Buchungszeiten in Kindertageseinrichtungen in den KG-Jahren 2008/09 bis 2011/12 in den Altersgruppen unter und über 3 Jahre

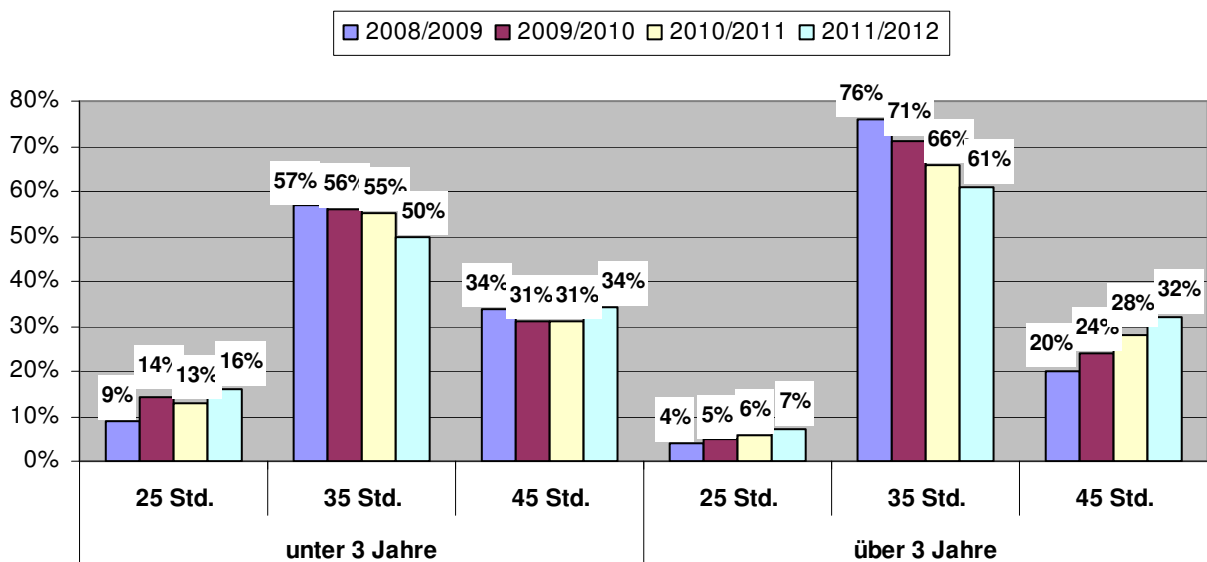

Der Vergleich der Altersgruppen der unter 3- und über 3jährigen Kindern zeigt eine Annäherung bei den 45-Stunden-Buchungen auf etwas über 30 %.

Warteliste

Trotz der stetig steigenden Versorgungsquote für Kinder unter 3 Jahren bleibt die Warteliste für Kinder, die Bedarf für einen Platz angemeldet, jedoch keinen Platz erhalten haben, seit Einführung des KiBiz relativ stabil bei rund 240 Kindern. Im Kindergartenjahr 2011/2012 sieht es wie folgt aus:

u3-Kinder auf der Warteliste	
0 - u2-Jährige	139
2-Jährige	109
gesamt	248

Die Anzahl der nicht aufgenommenen Kinder stellt sich in den Städten und Gemeinden unterschiedlich dar:

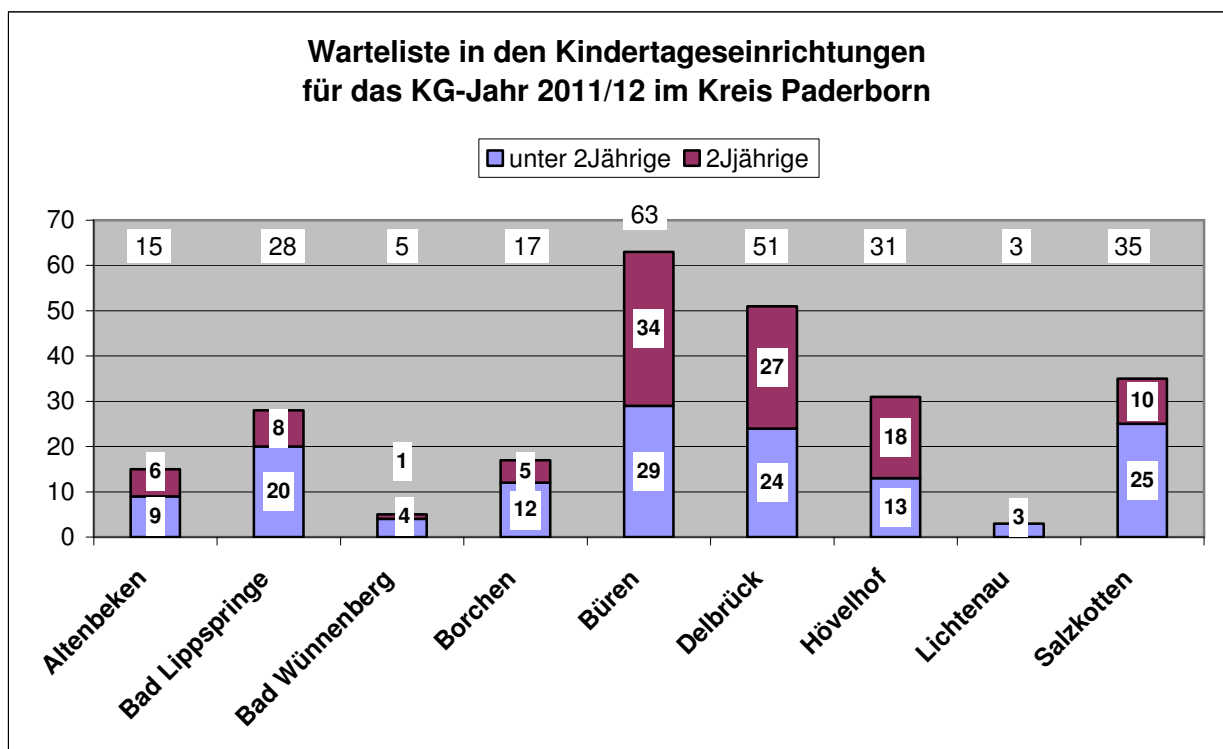

Die hier abgebildeten Zahlen geben besondere Hinweise in Bezug auf die tatsächliche Nachfrage. Sie sind u.a. ein Indikator für die teilweise sozialräumlich unterschiedlichen Bedarfe und Entwicklungen. Es ist möglich, dass der sozialräumliche Bedarf die geplante Versorgungsquote von 32% über- oder unterschreitet. Daher ist es notwendig, im Einzelfall Anpassungen der Zielplanungsdaten vorzunehmen.

Anzahl der betreuten Kinder in der Kindertagespflege

Kindertagespflege (§ 23 SGB VIII i.V.m. §§ 4 und 22 KiBiz) ist als Förder- und Betreuungsangebot zur Erfüllung des vorgesehenen Rechtsanspruchs für u3-Kinder ab dem Jahr 2013 neben der Betreuung in Kindertageseinrichtungen vorgesehen.

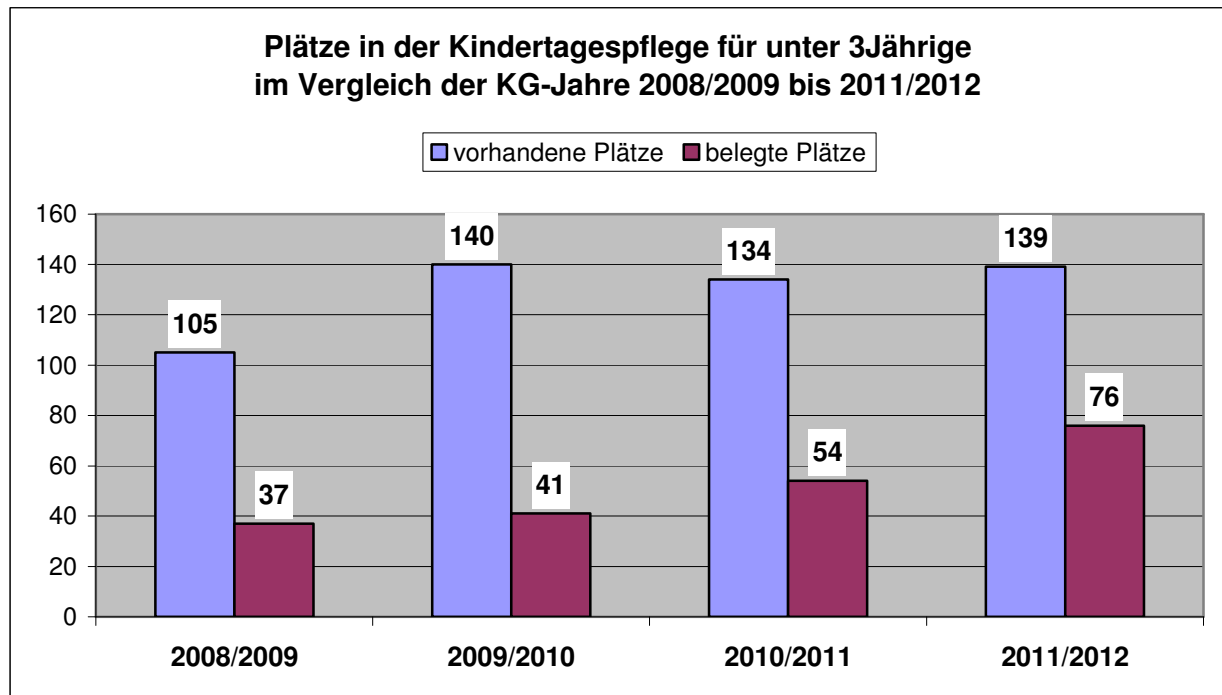

Im Verlauf der letzten Jahre ist die Anzahl der zur Verfügung stehenden Plätze für unter 3Jährige in Kindertagespflege relativ konstant geblieben. Dem gegenüber steht ein deutlicher **Anstieg der belegten Plätze**, was den Bedarf an Betreuungsangeboten für unter 3jährige Kinder nochmals deutlich unterstreicht.

Bei der Platzzahlangabe im Bereich der Kindertagespflege ist zu beachten, dass durch die Fluktuation an Tagespflegepersonen Plätze, die als vorhanden gezählt werden, kurzfristig durch Beendigung bzw. Einschränkung der Tagespflegetätigkeit wegfallen können. Insofern ist in der Praxis davon auszugehen, dass zusätzlich zu den neu zu schaffenden u3-Plätzen auch jeweils ein Ausgleich der wegfallenden Plätze erfolgen muss. Seit dem Jahr 2009, in welchem neue steuerliche Verpflichtungen in Kraft getreten sind, haben sich 52 Tagespflegepersonen abgemeldet, was ca. 104 Tagespflegeplätzen entspricht.

Im Betreuungsgebiet stehen insgesamt noch freie Plätze in der Kindertagespflege zur Verfügung, jedoch ist die Situation sozialräumlich unterschiedlich:

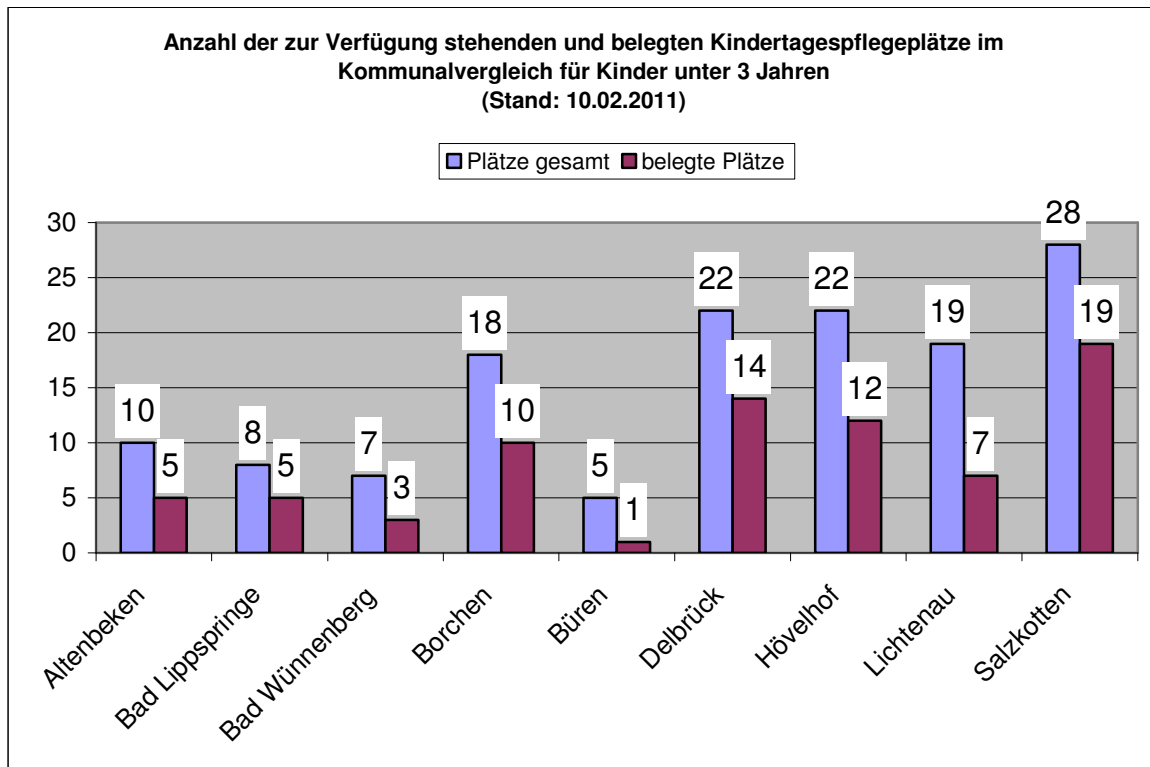

Es gibt eine Differenz zwischen den zur Verfügung stehenden und den belegten Plätzen. Dies bedeutet jedoch nicht, dass in jedem Einzelfall die Bedarfe durch die Kindertagespflege gedeckt werden können. In der Praxis zeigt sich, dass Angebot und Struktur des jeweiligen Angebotes einer Tagespflegeperson nicht in jedem Fall mit den Bedürfnissen und Vorstellungen der Eltern übereinstimmen.

Landeszuschuss zur Kindertagespflege (§ 22 KiBiz)

Das Land NRW unterstützt die Kindertagespflege gemäß § 22 Abs.1 KiBiz und § 17 DVO KiBiz mit einem Landeszuschuss in Höhe von 736 € für das Kindergartenjahr 2011/2012.

Der Landeszuschuss für Kinder in Kindertagespflege wird unter folgenden Voraussetzungen gewährt:

- für Kinder bis zum Schuleintritt, soweit nicht ein Landeszuschuss nach § 21 KiBiz gewährt wird
- Die Betreuungszeit beträgt mehr als 15 Stunden wöchentlich und dauert länger als 3 Monate an
- Qualifikationsnachweis der Tagespflegeperson
- Vertretungsregelung bei Ausfallzeiten der Tagespflegeperson

- Die Tagespflegeperson ist über einen Träger der Jugendhilfe oder einen sonstigen Träger im Sinne des § 4 Abs.3 KiBiz vermittelt worden
- Tagespflegeperson und Tageskind sind nicht bis zum 3. Grad verwandt oder verschwägert.

Die Entwicklung der Plätze in der Kindertagespflege, für die ein Landeszuschuss entsprechend der o.g. Kriterien beantragt werden kann, stellt sich wie folgt dar:

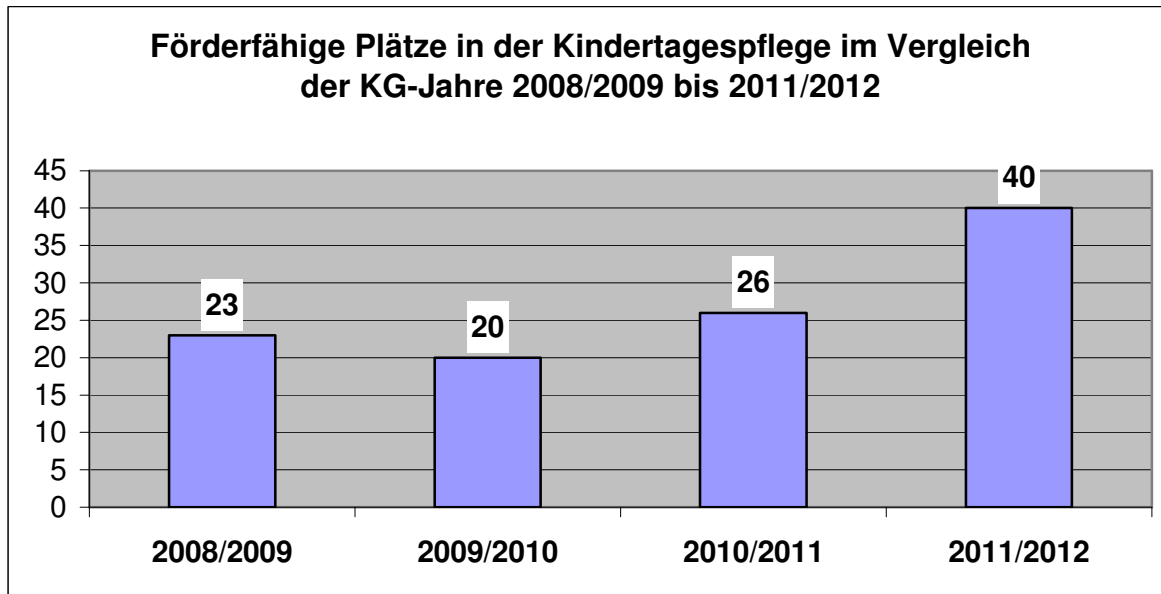

Für das KG-Jahr 2011/2012 wird der Landeszuschuss für **40 Kinder** beantragt.

Um die notwendigen Betreuungsplätze verlässlich zu schaffen, bereitzuhalten und zu sichern, ist die Ausgestaltung der Kindertagespflege als Perspektive zur Verberuflichung für Tagespflegepersonen weiterhin in den Blick zu nehmen. Das bedeutet u.a., dass die Tagespflegeperson ein Pflegegeld in angemessener Höhe erhalten sollte.

Weitere Betreuungsangebote

Über die mit öffentlichen Mitteln geförderten Betreuungsangebote hinaus stehen Plätze in Einrichtungen von privat-gewerblichen Anbietern zur Verfügung, welche eine Betriebserlaubnis gemäß § 45 SGB VIII haben:

- Betriebskindergarten MZG Kinderland (Medizinisches Zentrum für Gesundheit) in Bad Lippspringe: 20 Kinder (6 u3 und 14 ü3-Plätze); diese Plätze stehen MitarbeiterInnen des MZG zur Verfügung;
- Spielkreis Kunterbunt Bad Lippspringe: 10 Plätze;
- Spielgruppe Sonnenschein Salzkotten-Thüle: 12 Plätze für 1- bis 3Jährige;
- Spielgruppe St. Marien Bad Lippspringe: 12 Plätze;
- Geplant: Spielgruppe des Familienzentrums Regenbogen e.V. in Salzkotten.

Kinder mit Behinderungen in Einzelintegration (§ 8 KiBiz)

Auf der Basis des Übereinkommens über die Rechte von Menschen mit Behinderungen der vereinten Nationen soll die Chancengleichheit behinderter Menschen gefördert, Diskriminierung und Ausgrenzungen unterbunden werden.

Im Sinne der Inklusion ist eine integrative wohnortnahe Förderung von Kindern mit Behinderungen vorzusehen.

Für die Bedarfsmeldung 2011/2012 müssen alle Kinder mit Behinderungen mit einer bereits erteilten Anerkennung für eine Einzelintegration gemeldet werden. Ebenfalls ist auch die Anzahl der Kinder zu berücksichtigen, bei denen noch keine Anerkennung erfolgt ist sowie die Anzahl der Kinder, für die eine Beantragung für das Kindergartenjahr 2011/2012 voraussichtlich noch erfolgen wird. Nach Ablauf eines Kindergartenjahres wird bei der Abrechnung die Differenz zwischen Planung und tatsächlicher Inanspruchnahme ersichtlich und bei der Spitzabrechnung berücksichtigt. Insgesamt werden **201 Kinder mit Behinderungen** für das **Kindergartenjahr 2011/2012** gemeldet.

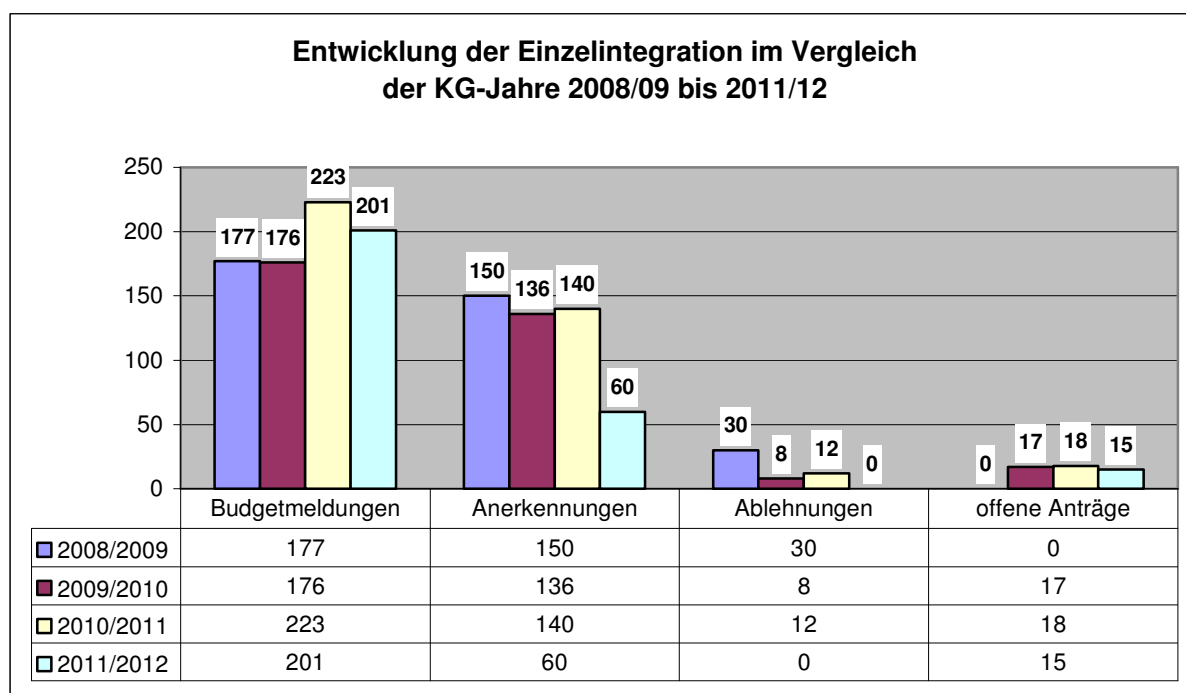

Die **Anzahl der behinderten Kinder, die in Regeleinrichtungen** betreut werden, bewegt sich nach wie vor auf hohem Niveau. Im Jahr 2009/2010 wurde für **ca. 160 Kinder** vom LWL ein besonderer Förderbedarf anerkannt. Bezogen auf die gesamte Altersgruppe der 3Jährigen bis zum Schuleintritt haben 4% der Kinder den Status „behinderte Kinder“.

Zusätzlich zur wohnortnahen Einzelintegration werden durchschnittlich ca. 30 Kinder aus dem Kreis Paderborn in 2 heilpädagogischen Einrichtungen in der Stadt Paderborn gefördert. Diese heilpädagogischen Tageseinrichtungen sollen mittelfristig zu additiven Einrichtungen umgewandelt werden, das heißt, dass Kinder mit Behinderungen und Kinder ohne Behinderungen gemeinsam betreut werden können, indem die Vorteile der Rahmenbedingungen für heilpädagogische Gruppen mit den Vorteilen der Integration verbunden werden sollen.

Das **Verhältnis von behinderten Kindern in Regeleinrichtungen** zu den Kindern **in heilpädagogischen Einrichtungen** beträgt derzeit etwa **82% zu 18%**. Nach erfolgreicher Umwandlung der heilpädagogischen zu additiven Einrichtungen werden **dauerhaft 100%** alle behinderten Kinder im Kindergartenalter gemeinsam mit Regelkindern betreut werden können.

Familienzentren

Im Kreis Paderborn verfügen **19 Kindertageseinrichtungen** über das anerkannte Gütesiegel „Familienzentrum NRW“. Die Landesregierung hat geplant, bis 2012 weitere Kindertageseinrichtungen zu Familienzentren zu entwickeln. Insbesondere sind hier Einrichtungen mit besonderem Unterstützungsbedarf angesprochen.

Das Land NRW hat angekündigt, dem Kreis Paderborn für das kommende Jahr bis zu 6 weitere Kontingente zur Verfügung zu stellen.

1.3 Fazit

Für den Kreis Paderborn lässt sich feststellen, dass die **Umsetzung des Rechtsanspruches der Kinder von 3 Jahren bis zum Schuleintritt zu fast 100% sichergestellt** ist. Dies ist als besonders positiv herauszustellen, zumal die Bildung, die durch die Kindertageseinrichtungen geleistet wird, eine wesentliche Grundlage für die weiteren Bildungsverläufe darstellt.

Im Bereich der Betreuung der **unter 3jährigen Kinder** zeigt sich, dass die Nachfrage nach Betreuungsplätzen auch im Kreis Paderborn weiter ansteigt. Mit der aktuell erreichten **Versorgungsquote von 26%** wird das angestrebte Teilziel der Ausbauplanung voll erreicht.

Bei der Wahl der Betreuungsform wird deutlich, dass Eltern auch für die unter 3jährigen Kinder eine institutionelle Betreuung in einer Kindertageseinrichtung favorisieren. Die Kindertagespflege deckt eher den zusätzlichen Bedarf ab, betreut zum Teil die sehr jungen Kinder, dient zur Abdeckung der Randzeiten und individueller Betreuungswünsche.

Die dargestellten Entwicklungen im Bereich der Kindertagespflege geben einen Hinweis darauf, dass die in der Ausbauplanung gesteckten Ziele schwer umzusetzen sein werden. Um den Platzbedarf auf Dauer insgesamt decken zu können, kann dies u.U. eine Platzvergrößerung zur Abdeckung des Rechtsanspruches für unter 3jährige Kinder in den Kindertageseinrichtungen bedeuten.

Zur Versorgung unter 3jähriger Kinder sind besondere Standards bezüglich der räumlichen Rahmenbedingungen gefordert und Bedingung für die 2013 neu zu erteilenden Betriebsgenehmigungen. Daher ist in den verbleibenden 2 Jahren ein besonderes Augenmerk auf die Umsetzung des Raumprogrammes zu legen. Der derzeitige Umsetzungsstand sowie ggf. notwendige Ziellanpassungen sind im Bedarfsplan dargestellt (Beispiel siehe unten).

Erläuterungen zur Systematik des Bedarfsplans am Beispiel Borchten (S. 61)

Kirchborchen

Verteilung nach Kibiz in Kindergartenjahr 2011/2012					
Kindergarten		KKG Johannesstr.		Kath. St. Michael	
Gruppenform		unter 3	über 3	unter 3	über 3
I. "2 - 6"	a	1		0	0
	b	2	7	11	28
	c	3	10	1	0
gesamt		6	17	12	28
II. "0 - 3"	a				
	b				
	c				
gesamt		0		0	
III. "3 und älter"	a		4		3
	b		24		5
	c		0		14
gesamt			28		22
insgesamt		6	45	12	50
Anzahl gesamt		51		62	
davon Integr.kinder		0		2	

Auslastung der Einrichtungen

Anzahl Gruppen	2	3
Kinder in %	227%	302%
Kapazität in %	200%	300%

Ausbauplanung 2013/2014 (Stand 23.11.2010)

Geplante Verteilung nach Kibiz im Kindergartenjahr 2013/2014					
Kindergarten		KKG Johannesstr.		Kath. St. Michael	
Gruppenform		unter 3	über 3	unter 3	über 3
I. "2 - 6"		12	28	12	28
II. "0 - 3"					
III. "3 und älter"					25
gesamt		12	28	12	53
Anzahl gesamt		40		65	
Anzahl Gruppen		2		3	
Kapazität in %		200%		300%	

Anpassung der Ausbauplanung (Stand:10.03.2011)

I. "2 - 6"		4	16		
II. "0 - 3"					
III. "3 und älter"			25		
gesamt		4	41	0	0
Anzahl gesamt		45		0	
Anzahl Gruppen		2			
Kapazität in %		200%			

Raumprogramm entsprechend Ausbauplanung 2013/2014

Raumprogramm ok	ja	nein
-----------------	----	------

Erläuterungen:

Gruppenformen:

- I 20 Kinder von 2 Jahren bis zur Einschulung (davon 4-6 Kinder als 2-Jährige)
- II 10 Kinder von 0 bis unter 3 Jahren
- III 25 (IIIa und b) bzw. 20 Kinder (IIIc) ab 3 Jahre und älter (auch Hortkinder)

Betreuungszeiten:

- a 25 Stunden Betreuungszeit
- b 35 Stunden Betreuungszeit
- c 45 Stunden Betreuungszeit

Kinder in %:

Je nach Gruppenform erhält jedes Kind einen vorgegebenen %-Wert:

- I 5%
- II 10%
- IIIa-b 5% IIIc 4%

Kapazität in %:

Je vorhandener Gruppe 100%
z.B. 3-gruppige Einrichtung=300%

Ausbauplanung 2013/14 (Stand 23.11.10):

Im Rahmen der Ausbauplanung für jeden Kindergarten festgelegte Gruppenstruktur und Platzzahl für u3 und ü3

Anpassung der Ausbauplanung:

Die festgelegten Zielplanungsdaten (s.o.) werden jährlich auf Bedarfsgerechtigkeit und Umsetzbarkeit überprüft.

Kriterien für die Überprüfung:

- Nachfrage
- Voraussichtlich notwendige Versorgungsquote
- Raumprogramm und Ausbau-/Umwandlungsmöglichkeiten

Raumprogramm:

Bewertung des Raumprogrammes im Hinblick auf die Ausbauplanung

II. Die Bedarfssituation in den Städten und Gemeinden

Präsentation Verteilung KiBiz
Geburtenentwicklung und Versorgungsquoten

Kreis Paderborn gesamt
Altenbeken
Bad Lippspringe
Bad Wünnenberg
Borchen
Büren
Delbrück
Hövelhof
Lichtenau
Salzkotten

Kreis Paderborn gesamt - Teil 1

Verteilung nach Kibiz in Kindergartenjahr 2011/2012													
Kindergarten	Altenbeken		Bad Lippspringe		Bad Wünnenberg		Borchen		Büren		gesamt		
	Gruppenform	unter 3	über 3	unter 3	über 3	unter 3	über 3	unter 3	über 3	unter 3	über 3	unter 3	über 3
	a	20	4	10	1	10	5	12	6	5	3	120	53
I. "2 - 6"	b	7	62	19	44	42	79	60	154	77	209	383	1107
	c	5	21	23	90	28	123	24	95	22	81	169	689
gesamt		32	87	52	135	80	207	96	255	104	293	672	1849
	a	1		2		4		0		1		28	
II. "0 - 3"	b	5		13		8		0		12		82	
	c	6		16		12		0		19		148	
gesamt		12		31		24		0		32		258	
	a		30		25		14		17		6		263
III. "3 und älter"	b		56		119		131		113		217		1694
	c		32		160		17		31		109		778
gesamt			118		304		162		161		332		2735
insgesamt		44	205	83	439	104	369	96	416	136	625	930	4584
Anzahl gesamt		249		522		473		512		761		5514	
davon Integr.kinder		9		15		26		15		18		201	

Auslastung der Einrichtungen

Anzahl Gruppen	16	25	22,5	23,5	35,5	260,3
Kinder in %	1626%	2500%	2340%	2430%	3763%	26845%
Kapazität in %	1600%	2621%	2250%	2350%	3560%	26161%

Ausbauplanung 2013/2014 (Stand 23.11.2010)

Geplante Verteilung nach Kibiz im Kindergartenjahr 2013/2014													
Kindergarten	Altenbeken		Bad Lippspringe		Bad Wünnenberg		Borchen		Büren		gesamt		
	Gruppenform	unter 3	über 3	unter 3	über 3	unter 3	über 3	unter 3	über 3	unter 3	über 3	unter 3	über 3
I. "2 - 6"		42	98	78	182	69	161	96	224	132	348	879	2131
II. "0 - 3"		20		40		30		23		40		363	
III. "3 und älter"			100		192		186		156		208		2086
gesamt		62	198	118	374	99	347	119	380	172	556	1242	4217
Anzahl gesamt		260		492		446		499		728		5459	
Anzahl Gruppen		13		25		22		24,5		36,3		271,8	
Kapazität in %		1300%		2500%		2200%		2450%		3630%		27180%	

Anpassung der Ausbauplanung 2013/2014 (Stand: 10.03.2011)

I. "2 - 6"		48	112	84	196	81	189	84	206	132	348	919	2221
II. "0 - 3"		20		38		30		25		40		366	
III. "3 und älter"			75		170		136		175		208		1894
gesamt		68	187	122	366	111	325	109	381	172	556	1285	4115
Anzahl gesamt		255		488		436		490		728		5400	
Anzahl Gruppen		13		25		22		24		36,3		270,8	
Kapazität in %		1300%		2500%		2200%		2400%		3630%		27080%	

Kreis Paderborn gesamt - Teil 2

Verteilung nach Kibiz in Kindergartenjahr 2011/2012											
Kindergarten		Delbrück		Hövelhof		Lichtenau		Salzkotten		gesamt	
Gruppenform		unter 3	über 3	unter 3	über 3	unter 3	über 3	unter 3	über 3	unter 3	über 3
I. "2 - 6"	a	8	8	10	0	26	10	19	16	120	53
	b	45	183	38	88	34	131	61	157	383	1107
	c	20	30	13	71	7	62	27	116	169	689
	gesamt	73	221	61	159	67	203	107	289	672	1849
II. "0 - 3"	a	5		1		5		9		28	
	b	21		1		6		16		82	
	c	12		29		4		50		148	
	gesamt	38		31		15		75		258	
III. "3 und älter"	a		50		16		42		63		263
	b		498		208		47		305		1694
	c		205		76		19		129		778
	gesamt		753		300		108		497		2735
insgesamt		111	974	92	459	82	311	182	786	930	4584
Anzahl gesamt		1085		551		393		968		5514	
davon Integr.kinder		54		20		13		31		201	

Auslastung der Einrichtungen

Anzahl Gruppen	46	25,5	19	47,3	260,3
Kinder in %	4702%	2686%	1951%	4847%	26845%
Kapazität in %	4600%	2550%	1900%	4730%	26161%

Ausbauplanung 2013/2014 (Stand 23.11.2010)

Geplante Verteilung nach Kibiz im Kindergartenjahr 2013/2014											
Kindergarten		Delbrück		Hövelhof		Lichtenau		Salzkotten		gesamt	
Gruppenform		unter 3	über 3	unter 3	über 3	unter 3	über 3	unter 3	über 3	unter 3	über 3
I. "2 - 6"		166	394	78	182	54	146	164	396	879	2131
II. "0 - 3"		60		40		20		90		363	
III. "3 und älter"			460		254		158		372		2086
gesamt		226	854	118	436	74	304	254	768	1242	4217
Anzahl gesamt		1080		554		378		1022		5459	
Anzahl Gruppen		53		27,5		18,5		52		271,8	
Kapazität in %		5300%		2750%		1850%		5200%		27180%	

Anpassung der Ausbauplanung 2013/2014 (Stand: 10.03.2011)

I. "2 - 6"		172	408	84	196	66	174	168	392	919	2221
II. "0 - 3"		60		40		20		93		366	
III. "3 und älter"			435		229		125		341		1894
gesamt		232	843	124	425	86	299	261	733	1285	4115
Anzahl gesamt		1075		549		385		994		5400	
Anzahl Gruppen		53		27,5		19		51		270,8	
Kapazität in %		5300%		2750%		1900%		5100%		27080%	

Kreis Paderborn gesamt

Kindergartenjahr	2007/2008	2008/2009	2009/2010	2010/2011	2011/2012	2012/2013	2013/2014	2013/2014
Geburtsjahrgänge	2001 - 2007	2002 - 2008	2003 - 2009	2004 - 2010	2005-2011	2006 - 2012	2007 - 2013	durchschnittliche Anzahl Geburten ab 2011
Anzahl der Kinder in entsprechenden Altersgruppen								
0 bis unter 1 Jahr	1448	1383	1357	1381	1381	1381	1381	1392
1 bis unter 2 Jahre	1477	1471	1388	1360	1381	1381	1381	1392
U2 gesamt	2925	2854	2745	2741	2762	2762	2762	2785
2 bis unter 3 Jahre	1515	1476	1481	1405	1360	1381	1381	1392
U3 gesamt	4440	4330	4226	4146	4122	4143	4143	4177
3 bis unter 4-Jährige	0	0	0	1493	1405	1360	1381	1381
4 bis unter 5-Jährige	0	0	0	1473	1493	1405	1360	1360
5 bis unter 6-Jährige	0	0	0	1541	1473	1493	1405	1405
6-Jährige bis Schuleintritt	0	0	0	258	118	130	150	150
3 bis zur Einschulung	5324	5149	4894	4765	4489	4388	4296	4296
0 bis zur Einschulung	9764	9479	9120	8911	8611	8531	8439	8473

Plätze in Tageseinrichtungen	Anzahl Kinder gesamt 11/12	angemeldete Kinder	
		absolut	in %
0 bis unter 1-Jährige	1381	3	0%
1 bis unter 2-Jährige	1381	127	9%
U2 gesamt	2762	130	5%
2 bis unter 3 Jahre	1360	800	29%
unter 3 gesamt	4122	930	23%
3 bis unter 4-Jährige	1405	1433	102%
4 bis unter 5-Jährige	1493	1445	97%
5 bis unter 6-Jährige	1473	1422	97%
6-Jährige bis Schuleintritt	118	129	109%
über 3-Jährige gesamt	4489	4429	99%
2-Jährige mit RA*	128	128	
über 3-Jährige gesamt (+ 2-Jährige mit RA*)	4617	4557	99%
zusätzl. Schulkinder über 6 J.		27	
Plätze insgesamt		5514	
davon Integrationskinder		201	

*RA=Rechtsanspruch

u3-Kinder auf Warteliste	
0 - u2-Jährige	139
2-Jährige	109
für 2012/13	39
gesamt	287

u3-Kinder auf c	
0 - u2-Jährige	
2-Jährige	
gesamt	

U3-Plätze in Kita und Tagespflege	2009/2010		2010/2011		2011/2012	
	angemeldete Kinder absolut	angemeldete Kinder in %	angemeldete Kinder absolut	angemeldete Kinder in %	angemeldete Kinder absolut	angemeldete Kinder in %
U3 gesamt	745	18%	927	23%	1069	26%
davon Plätze in Tageseinrichtungen	605*	14,3%	793	19,4%	930	23%
davon Plätze in Tagespflege	140	3,3%	134	3,3%	139	3%

*abzgl. 8 Kinder für eine nicht realisierte Kindertageseinrichtung

Gemeinde Altenbeken

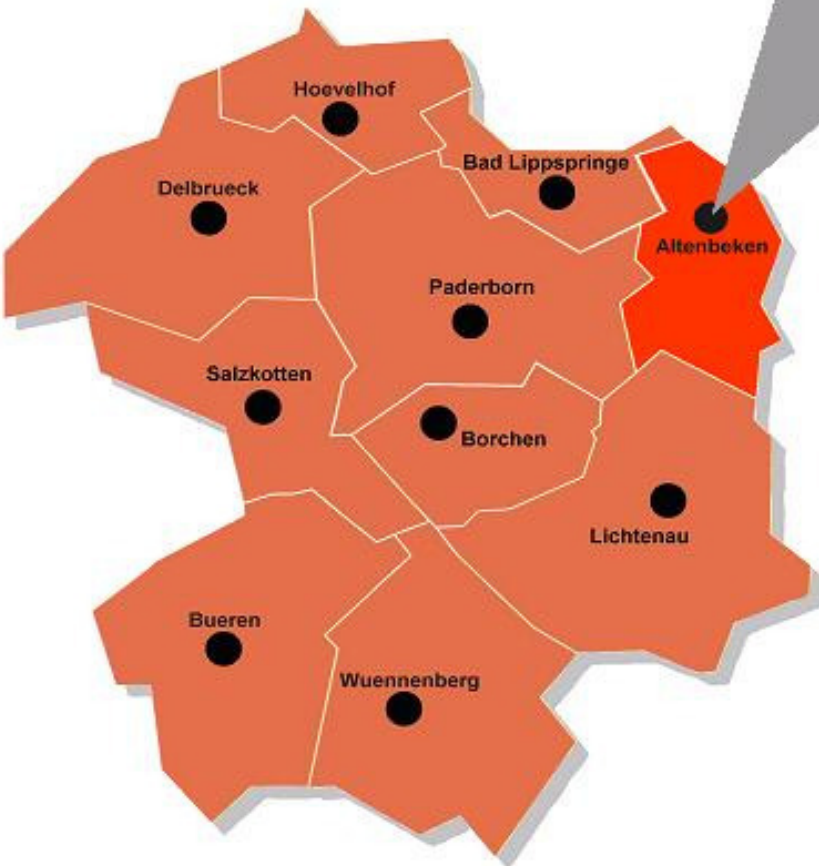

Altenbeken gesamt

Verteilung nach Kibiz in Kindergartenjahr 2011/2012							
Kindergarten	VB Altenbeken/Buke		Schwaney		gesamt		
Gruppenform	unter 3	über 3	unter 3	über 3	unter 3	über 3	
	a	16	0	4	4	20	4
I. "2 - 6"	b	6	34	1	28	7	62
	c	2	21	3	0	5	21
gesamt		24	55	8	32	32	87
	a	0		1		1	
II. "0 - 3"	b	1		4		5	
	c	1		5		6	
gesamt		2		10		12	
	a		30		0		30
III. "3 und älter"	b		53		3		56
	c		13		19		32
gesamt			96		22		118
insgesamt		26	151	18	54	44	205
Anzahl gesamt		177		72		249	
davon Integr.kinder		6		3		9	

Auslastung der Einrichtungen

Anzahl Gruppen	8	4	16
Kinder in %	812%	407%	1626%
Kapazität in %	800%	400%	1600%

Ausbauplanung 2013/2014 (Stand 23.11.2010)

Geplante Verteilung nach Kibiz im Kindergartenjahr 2013/2014						
Kindergarten	VB Altenbeken/Buke		Schwaney		gesamt	
Gruppenform	unter 3	über 3	unter 3	über 3	unter 3	über 3
I. "2 - 6"	36	84	6	14	42	98
II. "0 - 3"	10		10	0	20	
III. "3 und älter"		50	0	50		100
gesamt	46	134	16	64	62	198
Anzahl gesamt	180		80		260	
Anzahl Gruppen	9		4		13	
Kapazität in %	900%		400%		1300%	

Anpassung der Ausbauplanung 2013/2014 (Stand: 10.03.2011)

I. "2 - 6"			12	28	48	112
II. "0 - 3"			10		20	
III. "3 und älter"				25		75
gesamt			22	53	68	187
Anzahl gesamt			75		255	
Anzahl Gruppen			4		13	
Kapazität in %			400%		1300%	

Versorgungsbereich Altenbeken / Buke

Verteilung nach Kibiz in Kindergartenjahr 2011/2012									
Kindergarten	Gruppenform	Kath. Heilig Kreuz		Kath. St. Helena		KKG Buke		gesamt	
		unter 3	über 3	unter 3	über 3	unter 3	über 3	unter 3	über 3
I. "2 - 6"	a	2	0	8	0	6	0	16	0
	b	3	6	3	28	0	0	6	34
	c	1	10	1	0	0	11	2	21
gesamt		6	16	12	28	6	11	24	55
II. "0 - 3"	a	0		0		0		0	
	b	0		0		1		1	
	c	0		0		1		1	
gesamt		0		0		2		2	
III. "3 und älter"	a		5		5		20		30
	b		20		5		28		53
	c		0		11		2		13
gesamt			25		21		50		96
insgesamt		6	41	12	49	8	61	26	151
Anzahl gesamt		47		61		69		177	
davon Integr.kinder		1		3		2		6	

Auslastung der Einrichtungen

Anzahl Gruppen	2	3	3	8
Kinder in %	210%	295%	307%	812%
Kapazität in %	200%	300%	300%	800%

Ausbauplanung 2013/2014 (Stand 23.11.2010)

Geplante Verteilung nach Kibiz im Kindergartenjahr 2013/2014									
Kindergarten	Gruppenform	Kath. Heilig Kreuz		Kath. St. Helena		KKG Buke		gesamt	
		unter 3	über 3	unter 3	über 3	unter 3	über 3	unter 3	über 3
I. "2 - 6"		12	28	12	28	12	28	36	84
II. "0 - 3"		0		0		10		10	
III. "3 und älter"			0		25		25		50
gesamt		12	28	12	53	22	53	46	134
Anzahl gesamt		40		65		75		180	
Anzahl Gruppen		2		3		4		9	
Kapazität in %		200%		300%		400%		900%	

Anpassung der Ausbauplanung 2013/2014 (Stand: 10.03.2011)

I. "2 - 6"								36	84
II. "0 - 3"								10	
III. "3 und älter"									50
gesamt								46	134
Anzahl gesamt								180	
Anzahl Gruppen								9	
Kapazität in %								900%	

Raumprogramm entsprechend Ausbauplanung 2013/2014

Raumprogramm ok	nein	nein	nein	
-----------------	------	------	------	--

Schwaney

Verteilung nach Kibiz in Kindergartenjahr 2011/2012					
Kindergarten		Kath. St. Johannes		gesamt	
Gruppenform		unter 3	über 3	unter 3	über 3
	a	4	4	4	4
I. "2 - 6"	b	1	28	1	28
	c	3		3	0
	gesamt	8	32	8	32
	a	1		1	
II. "0 - 3"	b	4		4	
	c	5		5	
	gesamt	10		10	
	a				0
III. "3 und älter"	b		3		3
	c		19		19
	gesamt		22		22
	insgesamt	18	54	18	54
	Anzahl gesamt	72		72	
	davon Integr.kinder	3		3	

Auslastung der Einrichtungen

Anzahl Gruppen	4	4
Kinder in %	407%	407%
Kapazität in %	400%	400%

Ausbauplanung 2013/2014 (Stand 23.11.2010)

Geplante Verteilung nach Kibiz im Kindergartenjahr 2013/2014					
Kindergarten		Kath. St. Johannes		gesamt	
Gruppenform		unter 3	über 3	unter 3	über 3
I. "2 - 6"		6	14	6	14
II. "0 - 3"		10		10	
III. "3 und älter"			50		50
	gesamt	16	64	16	64
	Anzahl gesamt	80		80	
	Anzahl Gruppen	4		4	
	Kapazität in %	400%		400%	

Anpassung der Ausbauplanung 2013/2014 (Stand: 10.03.2011)

I. "2 - 6"	12	28	12	28	
II. "0 - 3"	10		10		
III. "3 und älter"		25		25	
	gesamt	22	53	22	53
	Anzahl gesamt	75		75	
	Anzahl Gruppen	4		4	
	Kapazität in %	400%		400%	

Raumprogramm entsprechend Ausbauplanung 2013/2014

Raumprogramm ok	nein	
-----------------	------	--

Altenbeken gesamt

Kindergartenjahr	2007/2008	2008/2009	2009/2010	2010/2011	2011/2012	2012/2013	2013/2014	2013/2014
Geburtsjahrgänge	2001 - 2007	2002 - 2008	2003 - 2009	2004 - 2010	2005-2011	2006 - 2012	2007 - 2013	durchschnittliche Anzahl Geburten ab 2011
Anzahl der Kinder in entsprechenden Altersgruppen								
0 bis unter 1 Jahr	75	78	77	77	77	77	77	77
1 bis unter 2 Jahre	70	75	79	76	77	77	77	77
U2 gesamt	145	153	156	153	154	154	154	154
2 bis unter 3 Jahre	79	65	77	81	76	77	77	77
U3 gesamt	224	218	233	234	230	231	231	230
3 bis unter 4-Jährige				78	81	76	77	77
4 bis unter 5-Jährige				59	78	81	76	76
5 bis unter 6-Jährige				82	59	78	81	81
6-Jährige bis Schuleintritt				16	7	1	12	12
3 bis zur Einschulung	323	283	239	235	225	236	246	246
0 bis zur Einschulung	547	501	472	469	455	467	477	476

Plätze in Tageseinrichtungen	Anzahl Kinder gesamt 11/12	angemeldete Kinder	
		absolut	in %
0 bis unter 1-Jährige	77	0	0%
1 bis unter 2-Jährige	77	8	10%
U2 gesamt	154	8	5%
2 bis unter 3 Jahre	76	36	23%
unter 3 gesamt	230	44	19%
3 bis unter 4-Jährige	81	70	86%
4 bis unter 5-Jährige	78	67	86%
5 bis unter 6-Jährige	59	58	98%
6-Jährige bis Schuleintritt	7	6	86%
über 3-Jährige gesamt	225	201	89%
2-Jährige mit RA*	4	4	
über 3-Jährige gesamt (+ 2-Jährige mit RA*)	229	205	90%
zusätzl. Schulkinder über 6 J.		0	
Plätze insgesamt		249	
davon Integrationskinder		9	

*RA=Rechtsanspruch

U3-Plätze in Kita und Tagespflege	2009/2010 angemeldete Kinder		2010/2011 angemeldete Kinder		2011/2012 angemeldete Kinder	
	absolut	in %	absolut	in %	absolut	in %
U3 gesamt	43	19%	55	24%	54	23%
davon Plätze in Tageseinrichtungen	33	14,3%	45	19,3%	44	19%
davon Plätze in Tagespflege	10	4,3%	10	4,3%	10	4%

VB Altenbeken/Buke

Kindergartenjahr	2007/2008	2008/2009	2009/2010	2010/2011	2011/2012	2012/2013	2013/2014	2013/2014
Geburtsjahrgänge	2001 - 2007	2002 - 2008	2003 - 2009	2004 - 2010	2005-2011	2006 - 2012	2007 - 2013	durchschnittliche Anzahl Geburten ab 2011
Anzahl der Kinder in entsprechenden Altersgruppen								
0 bis unter 1 Jahr	52	56	60	48	48	48	48	54
1 bis unter 2 Jahre	43	54	55	59	48	48	48	54
U2 gesamt	95	110	115	107	96	96	96	108
2 bis unter 3 Jahre	66	42	56	57	59	48	48	54
U3 gesamt	161	152	171	164	155	144	144	162
3 bis unter 4-Jährige				58	57	59	48	48
4 bis unter 5-Jährige				42	58	57	59	59
5 bis unter 6-Jährige				68	42	58	57	57
6-Jährige bis Schuleintritt				13	5	1	8	8
3 bis zur Einschulung	223	207	178	181	162	175	172	172
0 bis zur Einschulung	384	359	349	345	317	319	316	334

Plätze in Tageseinrichtungen	Anzahl Kinder gesamt 11/12	angemeldete Kinder	
		absolut	in %
0 bis unter 1-Jährige	48	0	0%
1 bis unter 2-Jährige	48	0	0%
U2 gesamt	96	0	0%
2 bis unter 3 Jahre	59	26	27%
unter 3 gesamt	155	26	17%
3 bis unter 4-Jährige	57	53	93%
4 bis unter 5-Jährige	58	46	79%
5 bis unter 6-Jährige	42	43	102%
6-Jährige bis Schuleintritt	5	5	100%
über 3-Jährige gesamt	162	147	91%
2-Jährige mit RA*	4	4	
über 3-Jährige gesamt (+ 2-Jährige mit RA*)	166	151	91%
zusätzl. Schulkinder über 6 J.		0	
Plätze insgesamt		177	
davon Integrationskinder		6	

*RA=Rechtsanspruch

OT Altenbeken

Kindergartenjahr	2007/2008	2008/2009	2009/2010	2010/2011	2011/2012	2012/2013	2013/2014	2013/2014
Geburtsjahrgänge	2001 - 2007	2002 - 2008	2003 - 2009	2004 - 2010	2005-2011	2006 - 2012	2007 - 2013	durchschnittliche Anzahl Geburten ab 2011
Anzahl der Kinder in entsprechenden Altersgruppen								
0 bis unter 1 Jahr	26	32	33	22	22	22	22	28
1 bis unter 2 Jahre	20	27	29	31	22	22	22	28
U2 gesamt	46	59	62	53	44	44	44	57
2 bis unter 3 Jahre	43	22	30	31	31	22	22	28
U3 gesamt	89	81	92	84	75	66	66	85
3 bis unter 4-Jährige				30	31	31	22	22
4 bis unter 5-Jährige				22	30	31	31	31
5 bis unter 6-Jährige				42	22	30	31	31
6-Jährige bis Schuleintritt				9	5	1	3	3
3 bis zur Einschulung	133	127	108	103	88	93	87	87
0 bis zur Einschulung	222	208	200	187	163	159	153	172

Plätze in Tageseinrichtungen	Anzahl Kinder gesamt 11/12	angemeldete Kinder	
		absolut	in %
0 bis unter 1-Jährige	22	0	0%
1 bis unter 2-Jährige	22	0	0%
U2 gesamt	44	0	0%
2 bis unter 3 Jahre	31	18	41%
unter 3 gesamt	75	18	24%
3 bis unter 4-Jährige	31	37	119%
4 bis unter 5-Jährige	30	24	80%
5 bis unter 6-Jährige	22	23	105%
6-Jährige bis Schuleintritt	5	2	40%
über 3-Jährige gesamt	88	86	98%
2-Jährige mit RA*	4	4	
über 3-Jährige gesamt (+ 2-Jährige mit RA*)	92	90	98%
zusätzl. Schulkinder über 6 J.		0	
Plätze insgesamt		108	
davon Integrationskinder		4	

*RA=Rechtsanspruch

OT Buke

Kindergartenjahr	2007/2008	2008/2009	2009/2010	2010/2011	2011/2012	2012/2013	2013/2014	2013/2014
Geburtsjahrgänge	2001 - 2007	2002 - 2008	2003 - 2009	2004 - 2010	2005-2011	2006 - 2012	2007 - 2013	durchschnittliche Anzahl Geburten ab 2011
Anzahl der Kinder in entsprechenden Altersgruppen								
0 bis unter 1 Jahr	26	24	27	26	26	26	26	26
1 bis unter 2 Jahre	23	27	26	28	26	26	26	26
U2 gesamt	49	51	53	54	52	52	52	52
2 bis unter 3 Jahre	23	20	26	26	28	26	26	26
U3 gesamt	72	71	79	80	80	78	78	77
3 bis unter 4-Jährige				28	26	28	26	26
4 bis unter 5-Jährige				20	28	26	28	28
5 bis unter 6-Jährige				26	20	28	26	26
6-Jährige bis Schuleintritt				4	0	0	5	5
3 bis zur Einschulung	90	80	70	78	74	82	85	85
0 bis zur Einschulung	162	151	149	158	154	160	163	162

Plätze in Tageseinrichtungen	Anzahl Kinder gesamt 11/12	angemeldete Kinder	
		absolut	in %
0 bis unter 1-Jährige	26	0	0%
1 bis unter 2-Jährige	26	0	0%
U2 gesamt	52	0	0%
2 bis unter 3 Jahre	28	8	15%
unter 3 gesamt	80	8	10%
3 bis unter 4-Jährige	26	16	62%
4 bis unter 5-Jährige	28	22	79%
5 bis unter 6-Jährige	20	20	100%
6-Jährige bis Schuleintritt	0	3	0%
über 3-Jährige gesamt	74	61	82%
2-Jährige mit RA*	0	0	
über 3-Jährige gesamt (+ 2-Jährige mit RA*)	74	61	82%
zusätzl. Schulkinder über 6 J.		0	
Plätze insgesamt		69	
davon Integrationskinder		2	

*RA=Rechtsanspruch

OT Schwaney

Kindergartenjahr	2007/2008	2008/2009	2009/2010	2010/2011	2011/2012	2012/2013	2013/2014	2013/2014
Geburtsjahrgänge	2001 - 2007	2002 - 2008	2003 - 2009	2004 - 2010	2005-2011	2006 - 2012	2007 - 2013	durchschnittliche Anzahl Geburten ab 2011
Anzahl der Kinder in entsprechenden Altersgruppen								
0 bis unter 1 Jahr	23	22	17	29	29	29	29	23
1 bis unter 2 Jahre	27	21	24	17	29	29	29	23
U2 gesamt	50	43	41	46	58	58	58	46
2 bis unter 3 Jahre	13	23	21	24	17	29	29	23
U3 gesamt	63	66	62	70	75	87	87	68
3 bis unter 4-Jährige				20	24	17	29	29
4 bis unter 5-Jährige				17	20	24	17	17
5 bis unter 6-Jährige				14	17	20	24	24
6-Jährige bis Schuleintritt				3	2	0	4	4
3 bis zur Einschulung	100	76	61	54	63	61	74	74
0 bis zur Einschulung	163	142	123	124	138	148	161	142

Plätze in Tageseinrichtungen	Anzahl Kinder gesamt 11/12	angemeldete Kinder	
		absolut	in %
0 bis unter 1-Jährige	29	0	0%
1 bis unter 2-Jährige	29	8	28%
U2 gesamt	58	8	14%
2 bis unter 3 Jahre	17	10	17%
unter 3 gesamt	75	18	24%
3 bis unter 4-Jährige	24	17	71%
4 bis unter 5-Jährige	20	21	105%
5 bis unter 6-Jährige	17	15	88%
6-Jährige bis Schuleintritt	2	1	50%
über 3-Jährige gesamt	63	54	86%
2-Jährige mit RA*	0	0	
über 3-Jährige gesamt (+ 2-Jährige mit RA*)	63	54	86%
zusätzl. Schulkinder über 6 J.		0	
Plätze insgesamt		72	
davon Integrationskinder		3	

*RA=Rechtsanspruch

Stadt Bad Lippspringe

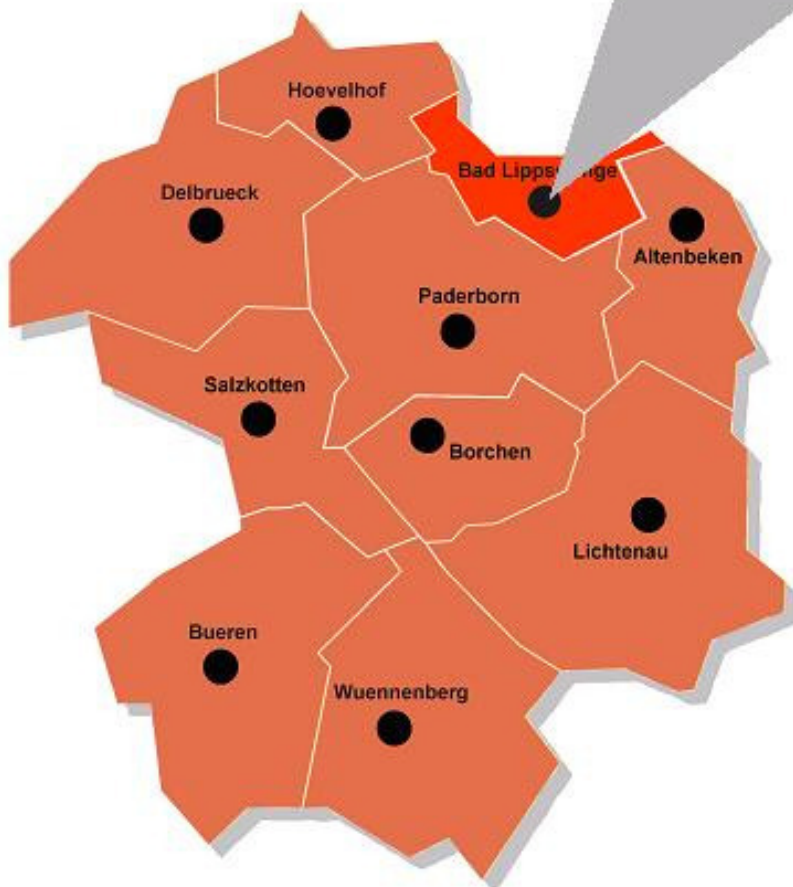

Bad Lippspringe

Verteilung nach Kibiz in Kindergartenjahr 2011/2012

Kindergarten	KKG Adolf - Kolping		KKG Detmolder Str.		KKG Kirsperbaumweg		Kath. St.Josef		Kath. St. Marien		Kath. St. Martin		Ev. KiGa Templ. Allee		DRK - Kita		gesamt		
	unter 3	über 3	unter 3	über 3	unter 3	über 3	unter 3	über 3	unter 3	über 3	unter 3	über 3	unter 3	über 3	unter 3	über 3	unter 3	über 3	
I. "2 - 6"	a	3		1		2	1			1					3		10	1	
	b	3		3		3	1			3	16	4	16	2		1	11	19	44
	c	6	29	2	14	1	12			2		2		2	18	8	17	23	90
gesamt		12	29	6	14	6	14	0	0	6	16	6	16	4	18	12	28	52	135
II. "0 - 3"	a							1								1		2	
	b							3						6		4		13	
	c							7						4		5		16	
gesamt		0		0		0		11		0		0		10		10		31	
III. "3 und älter"	a		3		1		8		2		8		1			2		25	
	b		11		13		21		11		13		17		21		12	119	
	c		10		9		21		33		25		30		23		9	160	
gesamt			24		23		50		46		46		48		44		23	304	
insgesamt		12	53	6	37	6	64	11	46	6	62	6	64	14	62	22	51	83	439
Anzahl gesamt		65		43		70		57		68		70		76		73		522	
davon Integr.kinder		0		5		1		0		2		0		5		2		15	

Auslastung der Einrichtungen

Anzahl Gruppen	3	2	3	3	3	3	4	4	25
Kapazität in %	300%	200%	300%	300%	300%	300%	400%	400%	2500%
Kinder in %	311%	201%	321%	327%	319%	332%	409%	401%	2621%

Ausbauplanung 2013/2014 (Stand 23.11.2010)

Geplante Verteilung nach Kibiz im Kindergartenjahr 2013/2014

Kindergarten	KKG Adolf - Kolping		KKG Detmolder Str.		KKG Kirsperbaumweg		Kath. St.Josef		Kath. St. Marien		Kath. St. Martin		Ev. KiGa Templ. Allee		DRK - Kita		gesamt	
	unter 3	über 3	unter 3	über 3	unter 3	über 3	unter 3	über 3	unter 3	über 3	unter 3	über 3	unter 3	über 3	unter 3	über 3	unter 3	über 3
I. "2 - 6"	6	14	12	28	12	28	6	14	12	28	12	28	12	28	6	14	78	182
II. "0 - 3"	10						10						10		10		40	
III. "3 und älter"		37				35		20		25		25		25		25		192
gesamt	16	51	12	28	12	63	16	34	12	53	12	53	22	53	16	39	118	374
Anzahl gesamt	67		40		75		50		65		65		75		55		492	
Anzahl Gruppen	3,5		2		3,5		3		3		3		4		3		25	
Kapazität in %	350%		200%		350%		300%		300%		300%		400%		300%		2500%	

Anpassung der Ausbauplanung 2013/2014 (Stand: 10.03.2011)

I. "2 - 6"	6	14			12	28									12	28	84	196
II. "0 - 3"	8														10		38	
III. "3 und älter"		25				25										25		170
gesamt	14	39			12	53									22	53	122	366
Anzahl gesamt	53				65										75		488	
Anzahl Gruppen	3				3										4		25	
Kapazität in %	300%				300%										400%		2500%	

Raumprogramm entsprechend Ausbauplanung 2013/2014

Raumprogramm ok	ja	ja	ja	ja	nein	nein	nein	nein
-----------------	----	----	----	----	------	------	------	------

Bad Lippspringe gesamt

Kindergartenjahr	2007/2008	2008/2009	2009/2010	2010/2011	2011/2012	2012/2013	2013/2014	2013/2014
Geburtsjahrgänge	2001 - 2007	2002 - 2008	2003 - 2009	2004 - 2010	2005-2011	2006 - 2012	2007 - 2013	durchschnittliche Anzahl Geburten ab 2011
Anzahl der Kinder in entsprechenden Altersgruppen								
0 bis unter 1 Jahr	126	118	113	123	123	123	123	120
1 bis unter 2 Jahre	139	126	119	114	123	123	123	120
U2 gesamt	265	244	232	237	246	246	246	240
2 bis unter 3 Jahre	140	136	124	125	114	123	123	120
U3 gesamt	405	380	356	362	360	369	369	360
3 bis unter 4-Jährige				130	125	114	123	123
4 bis unter 5-Jährige				143	130	125	114	114
5 bis unter 6-Jährige				147	143	130	125	125
6-Jährige bis Schuleintritt				19	5	15	13	13
3 bis zur Einschulung	419	423	437	439	403	384	375	375
0 bis zur Einschulung	824	803	793	801	763	753	744	735

Plätze in Tageseinrichtungen	Anzahl Kinder gesamt 11/12	angemeldete Kinder	
		absolut	in %
0 bis unter 1-Jährige	123	0	0%
1 bis unter 2-Jährige	123	16	13%
U2 gesamt	246	16	7%
2 bis unter 3 Jahre	114	67	27%
unter 3 gesamt	360	83	23%
3 bis unter 4-Jährige	125	139	111%
4 bis unter 5-Jährige	130	144	111%
5 bis unter 6-Jährige	143	141	99%
6-Jährige bis Schuleintritt	5	9	180%
über 3-Jährige gesamt	403	433	107%
2-Jährige mit RA*	6	6	
über 3-Jährige gesamt (+ 2-Jährige mit RA*)	409	439	107%
zusätzl. Schulkinder über 6 J.		0	
Plätze insgesamt		522	
davon Integrationskinder		15	

*RA=Rechtsanspruch

U3-Plätze in Kita und Tagespflege	2009/2010 angemeldete Kinder		2010/2011 angemeldete Kinder		2011/2012 angemeldete Kinder	
	absolut	in %	absolut	in %	absolut	in %
U3 gesamt	57	16%	85	25%	91	25%
davon Plätze in Tageseinrichtungen	48*	13,0%	79	22,9%	83	23%
davon Plätze in Tagespflege	9	3,0%	6	1,7%	8	2%

Stadt Bad Wünnenberg

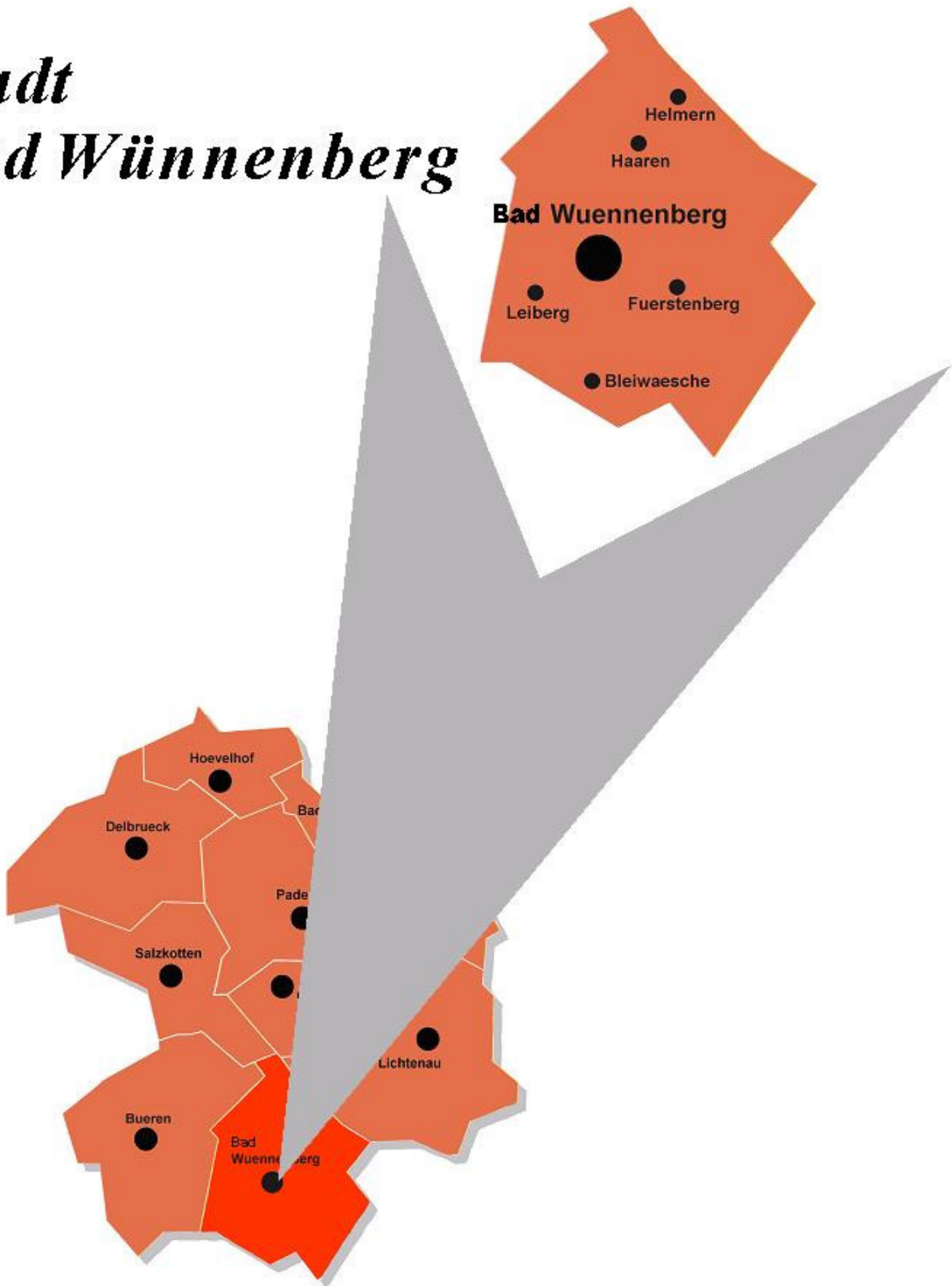

Bad Wünnenberg gesamt

Verteilung nach Kibiz in Kindergartenjahr 2011/2012

Kindergarten	Gruppenform	Bleiwäsche		VB Fürstenb./Elisenhof		VB Haaren/Helmern		Leiberg		Bad Wünnenberg		gesamt	
		unter 3	über 3	unter 3	über 3	unter 3	über 3	unter 3	über 3	unter 3	über 3	unter 3	über 3
	a	0	1	2	0	3	4	2	0	3	0	10	5
I. "2 - 6"	b	3	4	1	4	17	30	12	22	9	19	42	79
	c	3	9	9	25	4	22	3	25	9	42	28	123
	gesamt	6	14	12	29	24	56	17	47	21	61	80	207
	a	0		2		1		0		1		4	
II. "0 - 3"	b	0		4		0		0		4		8	
	c	0		6		1		0		5		12	
	gesamt	0		12		2		0		10		24	
	a		0		10		3		0		1		14
III. "3 und älter"	b		14		26		44		0		47		131
	c		0		11		2		0		4		17
	gesamt		14		47		49		0		52		162
	insgesamt	6	28	24	76	26	105	17	47	31	113	104	369
	Anzahl gesamt	34		100		131		64		144		473	
	davon Integr.kinder	2		6		10		2		6		26	

Auslastung der Einrichtungen

Anzahl Gruppen	1,5	5	6	3	7	22,5
Kinder in %	156%	524%	618%	320%	722%	2340%
Kapazität in %	150%	500%	600%	300%	700%	2250%

Ausbauplanung 2013/2014 (Stand 23.11.2010)

Geplante Verteilung nach Kibiz im Kindergartenjahr 2013/2014

Kindergarten	Gruppenform	Bleiwäsche		VB Fürstenb./Elisenhof		VB Haaren/Helmern		Leiberg		Bad Wünnenberg		gesamt	
		unter 3	über 3	unter 3	über 3	unter 3	über 3	unter 3	über 3	unter 3	über 3	unter 3	über 3
I. "2 - 6"		6	14	9	21	18	42	12	28	24	56	69	161
II. "0 - 3"		0		10		10		0		10		30	
III. "3 und älter"			15		46		50		25		50		186
	gesamt	6	29	19	67	28	92	12	53	34	106	99	347
	Anzahl gesamt	35		86		120		65		140		446	
	Anzahl Gruppen	1,5		4,5		6		3		7		22	
	Kapazität in %	150%		450%		600%		300%		700%		2200%	

Anpassung der Ausbauplanung 2013/2014 (Stand: 10.03.2011)

I. "2 - 6"				24	56	18	42	24	56	81	189
II. "0 - 3"				10		0		10		30	
III. "3 und älter"					25		0		50		136
	gesamt			34	81	18	42	34	106	111	325
	Anzahl gesamt			115		60		140		436	
	Anzahl Gruppen			6		3		7		22	
	Kapazität in %			600%		300%		700%		2200%	

Bleiwäsche

Verteilung nach Kibiz in Kindergartenjahr 2011/2012					
Kindergarten		KKG Bleiwäsche (Zweck)		gesamt	
Gruppenform		unter 3	über 3	unter 3	über 3
	a		1	0	1
I. "2 - 6"	b	3	4	3	4
	c	3	9	3	9
gesamt		6	14	6	14
	a			0	
II. "0 - 3"	b			0	
	c			0	
gesamt		0		0	
	a				0
III. "3 und älter"	b		14		14
	c		0		0
gesamt			14		14
insgesamt		6	28	6	28
Anzahl gesamt		34		34	
davon Integr.kinder		2		2	

Auslastung der Einrichtungen

Anzahl Gruppen	1,5	1,5
Kinder in %	156%	156%
Kapazität in %	150%	150%

Ausbauplanung 2013/2014 (Stand 23.11.2010)

Geplante Verteilung nach Kibiz im Kindergartenjahr 2013/2014					
Kindergarten		KKG Bleiwäsche (Zweck)		gesamt	
Gruppenform		unter 3	über 3	unter 3	über 3
I. "2 - 6"		6	14	6	14
II. "0 - 3"				0	
III. "3 und älter"			15		15
gesamt		6	29	6	29
Anzahl gesamt		35		35	
Anzahl Gruppen		1,5		1,5	
Kapazität in %		150%		150%	

Anpassung der Ausbauplanung 2013/2014 (Stand: 10.03.2011)

I. "2 - 6"				6	14
II. "0 - 3"				0	
III. "3 und älter"					15
gesamt				6	29
Anzahl gesamt				35	
Anzahl Gruppen				1,5	
Kapazität in %				150%	

Raumprogramm entsprechend Ausbauplanung 2013/2014

Raumprogramm ok	ja	
-----------------	----	--

Versorgungsbereich Fürstenberg / Elisenhof

Verteilung nach Kibiz in Kindergartenjahr 2011/2012							
Kindergarten		KKG Fürstenb. I (Rappe)		KKG Fürstenb. II (Lumn)		gesamt	
Gruppenform		unter 3	über 3	unter 3	über 3	unter 3	über 3
	a	1	0	1	0	2	0
I. "2 - 6"	b	0	0	1	4	1	4
	c	5	14	4	11	9	25
gesamt		6	14	6	15	12	29
	a	2		0		2	
II. "0 - 3"	b	4		0		4	
	c	6		0		6	
gesamt		12		0		12	
	a		6		4		10
III. "3 und älter"	b		9		17		26
	c		8		3		11
gesamt			23		24		47
insgesamt		18	37	6	39	24	76
Anzahl gesamt		55		45		100	
davon Integr.kinder		3		3		6	

Auslastung der Einrichtungen

Anzahl Gruppen	3	2	5
Kinder in %	320%	204%	524%
Kapazität in %	300%	200%	500%

Ausbauplanung 2013/2014 (Stand 23.11.2010)

Geplante Verteilung nach Kibiz im Kindergartenjahr 2013/2014							
Kindergarten		KKG Fürstenb. I (Rappe)		KKG Fürstenb. II (Lumn)		gesamt	
Gruppenform		unter 3	über 3	unter 3	über 3	unter 3	über 3
I. "2 - 6"		6	14	3	7	9	21
II. "0 - 3"		10		0		10	
III. "3 und älter"			23		23		46
gesamt		16	37	3	30	19	67
Anzahl gesamt		53		33		86	
Anzahl Gruppen		3		1,5		4,5	
Kapazität in %		300%		150%		450%	

Anpassung der Ausbauplanung 2013/2014 (Stand: 10.03.2011)

I. "2 - 6"					9	21
II. "0 - 3"					10	
III. "3 und älter"						46
gesamt					19	67
Anzahl gesamt						86
Anzahl Gruppen						4,5
Kapazität in %						450%

Raumprogramm entsprechend Ausbauplanung 2013/2014

Raumprogramm ok	ja	ja	
-----------------	----	----	--

Bad Wünnenberg

Verteilung nach Kibiz in Kindergartenjahr 2011/2012						
Kindergarten	KKG BaWü I (Rass., Sp)		KKG BaWü II (Schöne A		gesamt	
Gruppenform	unter 3	über 3	unter 3	über 3	unter 3	über 3
	a	1		2	3	0
I. "2 - 6"	b	3	16	6	3	19
	c	5	15	4	27	42
gesamt		9	31	12	30	21
	a	1			1	
II. "0 - 3"	b	4			4	
	c	5			5	
gesamt		10		0	10	
	a			1		1
III. "3 und älter"	b		20	27		47
	c		4	0		4
gesamt			24	28		52
insgesamt		19	55	12	58	31
Anzahl gesamt		74		70		144
davon Integr.kinder		3		3		6

Auslastung der Einrichtungen

Anzahl Gruppen	4	3	7
Kinder in %	400%	322%	722%
Kapazität in %	400%	300%	700%

Ausbauplanung 2013/2014 (Stand 23.11.2010)

Geplante Verteilung nach Kibiz im Kindergartenjahr 2013/2014						
Kindergarten	KG BaWü I (Rass., Sport)		KKG BaWü II (Schöne A		gesamt	
Gruppenform	unter 3	über 3	unter 3	über 3	unter 3	über 3
I. "2 - 6"	18	42	6	14	24	56
II. "0 - 3"	5		5		10	
III. "3 und älter"				50		50
gesamt	23	42	11	64	34	106
Anzahl gesamt	65		75		140	
Anzahl Gruppen	3,5		3,5		7	
Kapazität in %	350%		350%		700%	

Anpassung der Ausbauplanung 2013/2014 (Stand: 10.03.2011)

I. "2 - 6"	12	28	12	28	24	56
II. "0 - 3"	10				10	
III. "3 und älter"		25		25		50
gesamt	22	53	12	53	34	106
Anzahl gesamt	75		65		140	
Anzahl Gruppen	4		3		7	
Kapazität in %	400%		300%		700%	

Raumprogramm entsprechend Ausbauplanung 2013/2014

Raumprogramm ok	ja	ja	
-----------------	----	----	--

Versorgungsbereich Haaren / Helmern

Verteilung nach Kibiz in Kindergartenjahr 2011/2012									
Kindergarten	KKG Haaren I (Zauberl.)		KKG Haaren II (Pfiifikus)		KKG Helmern (Sternsch.)		gesamt		
Gruppenform	unter 3	über 3	unter 3	über 3	unter 3	über 3	unter 3	über 3	
I. "2 - 6"	a	0	0	1	1	2	3	3	4
	b	4	3	4	8	9	19	17	30
	c	2	11	1	5	1	6	4	22
gesamt		6	14	6	14	12	28	24	56
II. "0 - 3"	a	0		1		0		1	
	b	0		0		0		0	
	c	0		1		0		1	
gesamt		0		2		0		2	
III. "3 und älter"	a		3		0		0		3
	b		22		22		0		44
	c		2		0		0		2
gesamt			27		22		0		49
insgesamt		6	41	8	36	12	28	26	105
Anzahl gesamt		47		44		40		131	
davon Integr.kinder		3		4		3		10	

Auslastung der Einrichtungen

Anzahl Gruppen	2	2	2	6
Kinder in %	210%	208%	200%	618%
Kapazität in %	200%	200%	200%	600%

Ausbauplanung 2013/2014 (Stand 23.11.2010)

Geplante Verteilung nach Kibiz im Kindergartenjahr 2013/2014									
Kindergarten	KKG Haaren I (Zauberl.)		KKG Haaren II (Pfiifikus)		KKG Helmern (Sternsch.)		gesamt		
Gruppenform	unter 3	über 3	unter 3	über 3	unter 3	über 3	unter 3	über 3	
I. "2 - 6"	6	14	6	14	6	14	18	42	
II. "0 - 3"	0		10		0		10		
III. "3 und älter"		25		0		25		50	
gesamt	6	39	16	14	6	39	28	92	
Anzahl gesamt	45		30		45		120		
Anzahl Gruppen	2		2		2		6		
Kapazität in %	200%		200%		200%		600%		

Anpassung der Ausbauplanung 2013/2014 (Stand: 10.03.2011)

I. "2 - 6"					12	28	24	56
II. "0 - 3"					0		10	
III. "3 und älter"						0		25
gesamt					12	28	34	81
Anzahl gesamt					40		115	
Anzahl Gruppen					2		6	
Kapazität in %					200%		600%	

Raumprogramm entsprechend Ausbauplanung 2013/2014

Raumprogramm ok	nein	ja	ja	
-----------------	------	----	----	--

Leiberg

Verteilung nach Kibiz in Kindergartenjahr 2011/2012				
Kindergarten	KKG Leiberg (Regenb.)		gesamt	
Gruppenform	unter 3	über 3	unter 3	über 3
	a	2	2	0
I. "2 - 6"	b	12	12	22
	c	3	3	25
gesamt		17	47	47
	a		0	
II. "0 - 3"	b		0	
	c		0	
gesamt		0	0	0
	a			0
III. "3 und älter"	b			0
	c			0
gesamt		0	0	0
insgesamt		17	47	47
Anzahl gesamt		64	64	
davon Integr.kinder		2	2	

Auslastung der Einrichtungen

Anzahl Gruppen	3	3
Kinder in %	320%	320%
Kapazität in %	300%	300%

Ausbauplanung 2013/2014 (Stand 23.11.2010)

Geplante Verteilung nach Kibiz im Kindergartenjahr 2013/2014				
Kindergarten	KKG Leiberg (Regenb.)		gesamt	
Gruppenform	unter 3	über 3	unter 3	über 3
I. "2 - 6"	12	28	12	28
II. "0 - 3"			0	
III. "3 und älter"		25		25
gesamt	12	53	12	53
Anzahl gesamt	65	65		
Anzahl Gruppen	3	3		
Kapazität in %	300%	300%		

Anpassung der Ausbauplanung 2013/2014 (Stand: 10.03.2011)

I. "2 - 6"	18	42	18	42
II. "0 - 3"			0	
III. "3 und älter"				0
gesamt	18	42	18	42
Anzahl gesamt	60	60		
Anzahl Gruppen	3	3		
Kapazität in %	300%	300%		

Raumprogramm entsprechend Ausbauplanung 2013/2014

Raumprogramm ok	ja	
-----------------	----	--

Bad Wünnenberg gesamt

Kindergartenjahr	2007/2008	2008/2009	2009/2010	2010/2011	2011/2012	2012/2013	2013/2014	2013/2014
Geburtsjahrgänge	2001 - 2007	2002 - 2008	2003 - 2009	2004 - 2010	2005-2011	2006 - 2012	2007 - 2013	durchschnittliche Anzahl Geburten ab 2011
Anzahl der Kinder in entsprechenden Altersgruppen								
0 bis unter 1 Jahr	124	102	102	99	99	99	99	107
1 bis unter 2 Jahre	119	124	101	107	99	99	99	107
U2 gesamt	243	226	203	206	198	198	198	214
2 bis unter 3 Jahre	123	122	116	96	107	99	99	107
U3 gesamt	366	348	319	302	305	297	297	320
3 bis unter 4-Jährige				120	96	107	99	99
4 bis unter 5-Jährige				118	120	96	107	107
5 bis unter 6-Jährige				126	118	120	96	96
6-Jährige bis Schuleintritt				16	8	11	10	10
3 bis zur Einschulung	448	430	397	380	342	334	312	312
0 bis zur Einschulung	814	778	716	682	647	631	609	632

Plätze in Tageseinrichtungen	Anzahl Kinder gesamt 11/12	angemeldete Kinder	
		absolut	in %
0 bis unter 1-Jährige	99	2	2%
1 bis unter 2-Jährige	99	9	9%
U2 gesamt	198	11	6%
2 bis unter 3 Jahre	107	93	47%
unter 3 gesamt	305	104	34%
3 bis unter 4-Jährige	96	103	107%
4 bis unter 5-Jährige	120	121	101%
5 bis unter 6-Jährige	118	121	103%
6-Jährige bis Schuleintritt	8	11	138%
über 3-Jährige gesamt	342	356	104%
2-Jährige mit RA*	13	13	
über 3-Jährige gesamt (+ 2-Jährige mit RA*)	355	369	104%
zusätzl. Schulkinder über 6 J.		0	
Plätze insgesamt		473	
davon Integrationskinder		26	

*RA=Rechtsanspruch

U3-Plätze in Kita und Tagespflege	2009/2010 angemeldete Kinder		2010/2011 angemeldete Kinder		2011/2012 angemeldete Kinder	
	absolut	in %	absolut	in %	absolut	in %
U3 gesamt	77	23%	91	30%	111	36%
davon Plätze in Tageseinrichtungen	65	20%	82	27%	104	34%
davon Plätze in Tagespflege	12	4%	9	3%	7	2%

OT Bad Wünnenberg

Kindergartenjahr	2007/2008	2008/2009	2009/2010	2010/2011	2011/2012	2012/2013	2013/2014	2013/2014
Geburtsjahrgänge	2001 - 2007	2002 - 2008	2003 - 2009	2004 - 2010	2005-2011	2006 - 2012	2007 - 2013	durchschnittliche Anzahl Geburten ab 2011
Anzahl der Kinder in entsprechenden Altersgruppen								
0 bis unter 1 Jahr	42	28	30	27	27	27	27	32
1 bis unter 2 Jahre	42	43	29	30	27	27	27	32
U2 gesamt	84	71	59	57	54	54	54	64
2 bis unter 3 Jahre	43	42	41	25	30	27	27	32
U3 gesamt	127	113	100	82	84	81	81	95
3 bis unter 4-Jährige				40	25	30	27	27
4 bis unter 5-Jährige				39	40	25	30	30
5 bis unter 6-Jährige				42	39	40	25	25
6-Jährige bis Schuleintritt				4	3	4	2	2
3 bis zur Einschulung	129	136	130	125	107	99	84	84
0 bis zur Einschulung	256	249	230	207	191	180	165	179

Plätze in Tageseinrichtungen	Anzahl Kinder gesamt 11/12	angemeldete Kinder	
		absolut	in %
0 bis unter 1-Jährige	27	2	7%
1 bis unter 2-Jährige	27	4	15%
U2 gesamt	54	6	11%
2 bis unter 3 Jahre	30	25	46%
unter 3 gesamt	84	31	37%
3 bis unter 4-Jährige	25	24	96%
4 bis unter 5-Jährige	40	41	103%
5 bis unter 6-Jährige	39	41	105%
6-Jährige bis Schuleintritt	3	5	167%
über 3-Jährige gesamt	107	111	104%
2-Jährige mit RA*	2	2	
über 3-Jährige gesamt (+ 2-Jährige mit RA*)	109	113	104%
zusätzl. Schulkinder über 6 J.		0	
Plätze insgesamt		144	
davon Integrationskinder		6	

*RA=Rechtsanspruch

OT Bleiwäsche

Kindergartenjahr	2007/2008	2008/2009	2009/2010	2010/2011	2011/2012	2012/2013	2013/2014	2013/2014
Geburtsjahrgänge	2001 - 2007	2002 - 2008	2003 - 2009	2004 - 2010	2005-2011	2006 - 2012	2007 - 2013	durchschnittliche Anzahl Geburten ab 2011
Anzahl der Kinder in entsprechenden Altersgruppen								
0 bis unter 1 Jahr	11	7	13	10	10	10	10	10
1 bis unter 2 Jahre	7	11	7	12	10	10	10	10
U2 gesamt	18	18	20	22	20	20	20	21
2 bis unter 3 Jahre	8	8	11	7	12	10	10	10
U3 gesamt	26	26	31	29	32	30	30	31
3 bis unter 4-Jährige				13	7	12	10	10
4 bis unter 5-Jährige				9	13	7	12	12
5 bis unter 6-Jährige				9	9	13	7	7
6-Jährige bis Schuleintritt				2	0	1	0	0
3 bis zur Einschulung	33	33	30	33	29	33	29	29
0 bis zur Einschulung	59	59	61	62	61	63	59	60

Plätze in Tageseinrichtungen	Anzahl Kinder gesamt 11/12	angemeldete Kinder	
		absolut	in %
0 bis unter 1-Jährige	10	0	0%
1 bis unter 2-Jährige	10	0	0%
U2 gesamt	20	0	0%
2 bis unter 3 Jahre	12	6	30%
unter 3 gesamt	32	6	19%
3 bis unter 4-Jährige	7	6	86%
4 bis unter 5-Jährige	13	11	85%
5 bis unter 6-Jährige	9	8	89%
6-Jährige bis Schuleintritt	0	0	0%
über 3-Jährige gesamt	29	25	86%
2-Jährige mit RA*	3	3	
über 3-Jährige gesamt (+ 2-Jährige mit RA*)	32	28	88%
zusätzl. Schulkinder über 6 J.		0	
Plätze insgesamt		34	
davon Integrationskinder		2	

*RA=Rechtsanspruch

VB Fürstenberg/Elisenhof

Kindergartenjahr	2007/2008	2008/2009	2009/2010	2010/2011	2011/2012	2012/2013	2013/2014	2013/2014
Geburtsjahrgänge	2001 - 2007	2002 - 2008	2003 - 2009	2004 - 2010	2005-2011	2006 - 2012	2007 - 2013	durchschnittliche Anzahl Geburten ab 2011
Anzahl der Kinder in entsprechenden Altersgruppen								
0 bis unter 1 Jahr	19	21	19	20	20	20	20	20
1 bis unter 2 Jahre	22	19	22	22	20	20	20	20
U2 gesamt	41	40	41	42	40	40	40	40
2 bis unter 3 Jahre	24	22	18	22	22	20	20	20
U3 gesamt	65	62	59	64	62	60	60	59
3 bis unter 4-Jährige				20	22	22	20	20
4 bis unter 5-Jährige				23	20	22	22	22
5 bis unter 6-Jährige				26	23	20	22	22
6-Jährige bis Schuleintritt				4	1	4	2	2
3 bis zur Einschulung	94	95	85	73	66	68	66	66
0 bis zur Einschulung	159	157	144	137	128	128	126	125

Plätze in Tageseinrichtungen	Anzahl Kinder gesamt 11/12	angemeldete Kinder	
		absolut	in %
0 bis unter 1-Jährige	20	0	0%
1 bis unter 2-Jährige	20	3	15%
U2 gesamt	40	3	8%
2 bis unter 3 Jahre	22	21	53%
unter 3 gesamt	62	24	39%
3 bis unter 4-Jährige	22	26	118%
4 bis unter 5-Jährige	20	23	115%
5 bis unter 6-Jährige	23	21	91%
6-Jährige bis Schuleintritt	1	2	200%
über 3-Jährige gesamt	66	72	109%
2-Jährige mit RA*	4	4	
über 3-Jährige gesamt (+ 2-Jährige mit RA*)	70	76	109%
zusätzl. Schulkinder über 6 J.		0	
Plätze insgesamt		100	
davon Integrationskinder		6	

*RA=Rechtsanspruch

VB Haaren/Helmern

Kindergartenjahr	2007/2008	2008/2009	2009/2010	2010/2011	2011/2012	2012/2013	2013/2014	2013/2014
Geburtsjahrgänge	2001 - 2007	2002 - 2008	2003 - 2009	2004 - 2010	2005-2011	2006 - 2012	2007 - 2013	durchschnittliche Anzahl Geburten ab 2011
Anzahl der Kinder in entsprechenden Altersgruppen								
0 bis unter 1 Jahr	37	30	24	33	33	33	33	31
1 bis unter 2 Jahre	25	36	29	27	33	33	33	31
U2 gesamt	62	66	53	60	66	66	66	62
2 bis unter 3 Jahre	36	27	34	29	27	33	33	31
U3 gesamt	98	93	87	89	93	99	99	93
3 bis unter 4-Jährige				35	29	27	33	33
4 bis unter 5-Jährige				25	35	29	27	27
5 bis unter 6-Jährige				36	25	35	29	29
6-Jährige bis Schuleintritt				5	1	1	3	3
3 bis zur Einschulung	137	120	100	101	90	92	92	92
0 bis zur Einschulung	235	213	187	190	183	191	191	185

Plätze in Tageseinrichtungen	Anzahl Kinder gesamt 11/12	angemeldete Kinder	
		absolut	in %
0 bis unter 1-Jährige	33	0	0%
1 bis unter 2-Jährige	33	2	6%
U2 gesamt	66	2	3%
2 bis unter 3 Jahre	27	24	36%
unter 3 gesamt	93	26	28%
3 bis unter 4-Jährige	29	34	117%
4 bis unter 5-Jährige	35	35	100%
5 bis unter 6-Jährige	25	30	120%
6-Jährige bis Schuleintritt	1	2	200%
über 3-Jährige gesamt	90	101	112%
2-Jährige mit RA*	4	4	
über 3-Jährige gesamt (+ 2-Jährige mit RA*)	94	105	112%
zusätzl. Schulkinder über 6 J.		0	
Plätze insgesamt		131	
davon Integrationskinder		10	

*RA=Rechtsanspruch

OT Leiberg

Kindergartenjahr	2007/2008	2008/2009	2009/2010	2010/2011	2011/2012	2012/2013	2013/2014	2013/2014
Geburtsjahrgänge	2001 - 2007	2002 - 2008	2003 - 2009	2004 - 2010	2005-2011	2006 - 2012	2007 - 2013	durchschnittliche Anzahl Geburten ab 2011
Anzahl der Kinder in entsprechenden Altersgruppen								
0 bis unter 1 Jahr	15	16	16	9	9	9	9	14
1 bis unter 2 Jahre	23	15	14	16	9	9	9	14
U2 gesamt	38	31	30	25	18	18	18	28
2 bis unter 3 Jahre	12	23	12	13	16	9	9	14
U3 gesamt	50	54	42	38	34	27	27	42
3 bis unter 4-Jährige				12	13	16	9	9
4 bis unter 5-Jährige				22	12	13	16	16
5 bis unter 6-Jährige				13	22	12	13	13
6-Jährige bis Schuleintritt				1	3	1	3	3
3 bis zur Einschulung	55	46	52	48	50	42	41	41
0 bis zur Einschulung	105	100	94	86	84	69	68	83

Plätze in Tageseinrichtungen	Anzahl Kinder gesamt 11/12	angemeldete Kinder	
		absolut	in %
0 bis unter 1-Jährige	9	0	0%
1 bis unter 2-Jährige	9	0	0%
U2 gesamt	18	0	0%
2 bis unter 3 Jahre	16	17	94%
unter 3 gesamt	34	17	50%
3 bis unter 4-Jährige	13	13	100%
4 bis unter 5-Jährige	12	11	92%
5 bis unter 6-Jährige	22	21	95%
6-Jährige bis Schuleintritt	3	2	67%
über 3-Jährige gesamt	50	47	94%
2-Jährige mit RA*	0	0	
über 3-Jährige gesamt (+ 2-Jährige mit RA*)	50	47	94%
zusätzl. Schulkinder über 6 J.		0	
Plätze insgesamt		64	
davon Integrationskinder		2	

*RA=Rechtsanspruch

Gemeinde Borchen

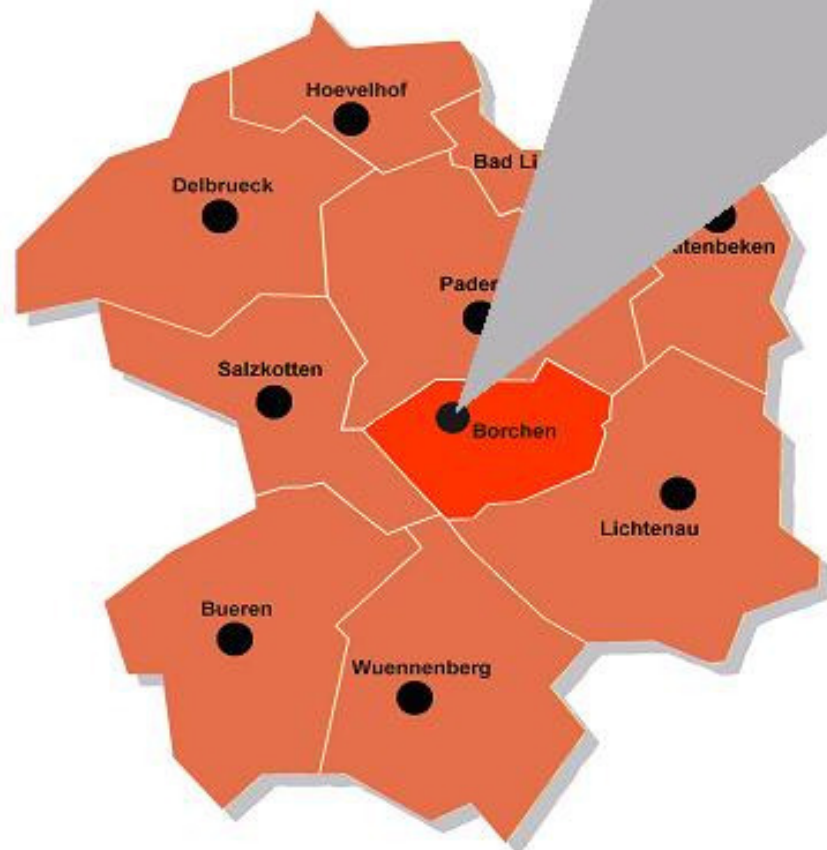
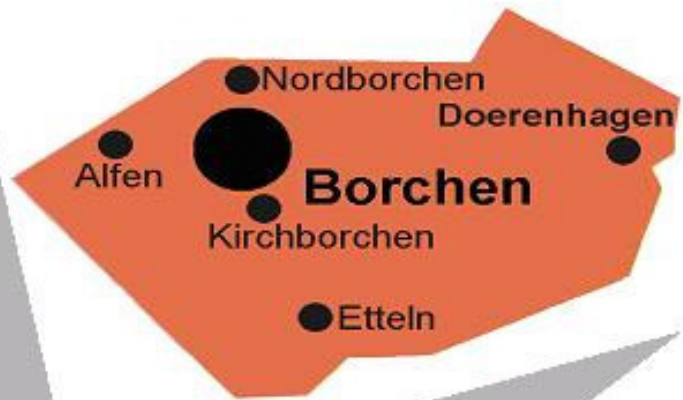

Borchen gesamt

Verteilung nach Kibiz in Kindergartenjahr 2011/2012													
Kindergarten	Gruppenform	Alfen		Dörenhagen		Etteln		VB Borchen		Schloß Hamborn		gesamt	
		unter 3	über 3	unter 3	über 3	unter 3	über 3	unter 3	über 3	unter 3	über 3	unter 3	über 3
	a	2	0	1	0	2	2	7	4	0	0	12	6
I. "2 - 6"	b	4	18	11	27	5	24	33	72	7	13	60	154
	c	4	14	1	0	1	8	14	57	4	16	24	95
gesamt		10	32	13	27	8	34	54	133	11	29	96	255
	a	0		0		0		0		0		0	
II. "0 - 3"	b	0		0		0		0		0		0	
	c	0		0		0		0		0		0	
gesamt		0		0		0		0		0		0	
	a		5		0		0		12		0		17
III. "3 und älter"	b		20		8		0		69		16		113
	c		0		12		0		19		0		31
gesamt			25		20		0		100		16		161
insgesamt		10	57	13	47	8	34	54	233	11	45	96	416
Anzahl gesamt		67		60		42		287		56		512	
davon Integr.kinder		2		4		1		6		2		15	

Auslastung der Einrichtungen

Anzahl Gruppen	3	3	2	13	2,5	23,5
Kinder in %	310%	292%	210%	1354%	264%	2430%
Kapazität in %	300%	300%	200%	1300%	250%	2350%

Ausbauplanung 2013/2014 (Stand 23.11.2010)

Geplante Verteilung nach Kibiz im Kindergartenjahr 2013/2014													
Kindergarten	Gruppenform	Alfen		Dörenhagen		Etteln		VB Borchen		Schloß Hamborn		gesamt	
		unter 3	über 3	unter 3	über 3	unter 3	über 3	unter 3	über 3	unter 3	über 3	unter 3	über 3
I. "2 - 6"		6	14	12	28	12	28	60	140	6	14	96	224
II. "0 - 3"		10		0		0		10		3		23	
III. "3 und älter"			38		25		25		50		18		156
gesamt		16	52	12	53	12	53	70	190	9	32	119	380
Anzahl gesamt		68		65		65		260		41		499	
Anzahl Gruppen		3,5		3		3		13		2		24,5	
Kapazität in %		350%		300%		300%		1300%		200%		2450%	

Anpassung der Ausbauplanung 2013/2014 (Stand: 10.03.2011)

I. "2 - 6"					8	22	46	114	12	28	84	206	
II. "0 - 3"					5		10		0		25		
III. "3 und älter"						25		87		0		175	
gesamt					13	47	56	201	12	28	109	381	
Anzahl gesamt						60		257		40		490	
Anzahl Gruppen						3		12,5		2		24	
Kapazität in %						300%		1250%		200%		2400%	

Alfen

Verteilung nach Kibiz in Kindergartenjahr 2011/2012					
Kindergarten		KKG Alfen		gesamt	
Gruppenform		unter 3	über 3	unter 3	über 3
	a	2		2	0
I. "2 - 6"	b	4	18	4	18
	c	4	14	4	14
gesamt		10	32	10	32
	a			0	
II. "0 - 3"	b			0	
	c			0	
gesamt		0		0	
	a		5		5
III. "3 und älter"	b		20		20
	c				0
gesamt			25		25
insgesamt		10	57	10	57
Anzahl gesamt		67		67	
davon Integr.kinder		2		2	

Auslastung der Einrichtungen

Anzahl Gruppen	3	3
Kinder in %	310%	310%
Kapazität in %	300%	300%

Ausbauplanung 2013/2014 (Stand 23.11.2010)

Geplante Verteilung nach Kibiz im Kindergartenjahr 2013/2014					
Kindergarten		KKG Alfen		gesamt	
Gruppenform		unter 3	über 3	unter 3	über 3
I. "2 - 6"		6	14	6	14
II. "0 - 3"		10		10	
III. "3 und älter"			38		38
gesamt		16	52	16	52
Anzahl gesamt		68		68	
Anzahl Gruppen		3,5		3,5	
Kapazität in %		350%		350%	

Anpassung der Ausbauplanung 2013/2014 (Stand: 10.03.2011)

I. "2 - 6"			6	14
II. "0 - 3"			10	
III. "3 und älter"				38
gesamt			16	52
Anzahl gesamt				68
Anzahl Gruppen				3,5
Kapazität in %				350%

Raumprogramm entsprechend Ausbauplanung 2013/2014

Raumprogramm ok	nein	
-----------------	------	--

Dörehagen

Verteilung nach Kibiz in Kindergartenjahr 2011/2012					
Kindergarten		KKG Dörehagen		gesamt	
Gruppenform		unter 3	über 3	unter 3	über 3
	a	1		1	0
I. "2 - 6"	b	11	27	11	27
	c	1		1	0
gesamt		13	27	13	27
	a			0	
II. "0 - 3"	b			0	
	c			0	
gesamt		0		0	
	a				0
III. "3 und älter"	b		8		8
	c		12		12
gesamt			20		20
insgesamt		13	47	13	47
Anzahl gesamt		60		60	
davon Integr.kinder		4		4	

Auslastung der Einrichtungen

Anzahl Gruppen	3	3
Kinder in %	292%	292%
Kapazität in %	300%	300%

Ausbauplanung 2013/2014 (Stand 23.11.2010)

Geplante Verteilung nach Kibiz im Kindergartenjahr 2013/2014					
Kindergarten		KKG Dörehagen		gesamt	
Gruppenform		unter 3	über 3	unter 3	über 3
I. "2 - 6"		12	28	12	28
II. "0 - 3"				0	
III. "3 und älter"			25		25
gesamt		12	53	12	53
Anzahl gesamt		65		65	
Anzahl Gruppen		3		3	
Kapazität in %		300%		300%	

Anpassung der Ausbauplanung 2013/2014 (Stand: 10.03.2011)

I. "2 - 6"				12	28
II. "0 - 3"				0	
III. "3 und älter"					25
gesamt				12	53
Anzahl gesamt				65	
Anzahl Gruppen				3	
Kapazität in %				300%	

Raumprogramm entsprechend Ausbauplanung 2013/2014

Raumprogramm ok	ja	
-----------------	----	--

Etteln

Verteilung nach Kibiz in Kindergartenjahr 2011/2012				
Kindergarten	Kath. St. Meinolfus		gesamt	
Gruppenform	unter 3	über 3	unter 3	über 3
	a	2	2	2
I. "2 - 6"	b	5	24	5
	c	1	8	1
gesamt		8	34	8
	a		0	
II. "0 - 3"	b		0	
	c		0	
gesamt		0	0	0
	a			0
III. "3 und älter"	b			0
	c			0
gesamt		0	0	0
insgesamt		8	34	8
Anzahl gesamt		42	42	
davon Integr.kinder		1	1	1

Auslastung der Einrichtungen

Anzahl Gruppen	2	2
Kinder in %	210%	210%
Kapazität in %	200%	200%

Ausbauplanung 2013/2014 (Stand 23.11.2010)

Geplante Verteilung nach Kibiz im Kindergartenjahr 2013/2014				
Kindergarten	Kath. St. Meinolfus		gesamt	
Gruppenform	unter 3	über 3	unter 3	über 3
I. "2 - 6"	12	28	12	28
II. "0 - 3"			0	
III. "3 und älter"		25		25
gesamt	12	53	12	53
Anzahl gesamt	65	65		
Anzahl Gruppen	3	3		
Kapazität in %	300%	300%		

Anpassung der Ausbauplanung 2013/2014 (Stand: 10.03.2011)

I. "2 - 6"	8	22	8	22
II. "0 - 3"	5		5	
III. "3 und älter"		25		25
gesamt	13	47	13	47
Anzahl gesamt	60	60		
Anzahl Gruppen	3	3		
Kapazität in %	300%	300%		

Raumprogramm entsprechend Ausbauplanung 2013/2014

Raumprogramm ok	nein	
-----------------	------	--

Versorgungsbereich Kirchborchen / Nordborchen

Verteilung nach Kibiz in Kindergartenjahr 2011/2012													
Kindergarten	Gruppenform	KKG Johannesstr.		Kath. St. Michael		Nordborchen I (Hessenb)		Nordborchen II (Menkenfe)		Kath. St. Laurentius		gesamt	
		unter 3	über 3	unter 3	über 3	unter 3	über 3	unter 3	über 3	unter 3	über 3	unter 3	über 3
I. "2 - 6"	a	1	0	0	0	0	3	4	1	2	0	7	4
	b	2	7	11	28	11	0	3	14	6	23	33	72
	c	3	10	1	0	1	26	5	13	4	8	14	57
gesamt		6	17	12	28	12	29	12	28	12	31	54	133
II. "0 - 3"	a	0		0		0		0		0		0	
	b	0		0		0		0		0		0	
	c	0		0		0		0		0		0	
gesamt		0		0		0		0		0		0	
III. "3 und älter"	a		4		3		0		0		5		12
	b		24		5		26		0		14		69
	c		0		14		0		0		5		19
gesamt			28		22		26		0		24		100
insgesamt		6	45	12	50	12	55	12	28	12	55	54	233
Anzahl gesamt		51		62		67		40		67		287	
davon Integr.kinder		0		2		0		0		4		6	

Auslastung der Einrichtungen

Anzahl Gruppen	2	3	3	2	3	13
Kinder in %	227%	302%	309%	200%	316%	1354%
Kapazität in %	200%	300%	300%	200%	300%	1300%

Ausbauplanung 2013/2014 (Stand 23.11.2010)

Geplante Verteilung nach Kibiz im Kindergartenjahr 2013/2014													
Kindergarten	Gruppenform	KKG Johannesstr.		Kath. St. Michael		Nordborchen I (Hessenb)		Nordborchen II (Menkenfe)		Kath. St. Laurentius		gesamt	
		unter 3	über 3	unter 3	über 3	unter 3	über 3	unter 3	über 3	unter 3	über 3	unter 3	über 3
I. "2 - 6"		12	28	12	28	18	42	12	28	6	14	60	140
		0		0		0		0		10		10	
II. "0 - 3"													
			0		25		0		0		25		50
gesamt		12	28	12	53	18	42	12	28	16	39	70	190
Anzahl gesamt		40		65		60		40		55		260	
Anzahl Gruppen		2		3		3		2		3		13	
Kapazität in %		200%		300%		300%		200%		300%		1300%	

Anpassung der Ausbauplanung 2013/2014 (Stand: 10.03.2011)

I. "2 - 6"	4	16			12	28						46	114
II. "0 - 3"	0				0							10	
III. "3 und älter"		25				12							87
gesamt	4	41			12	40						56	201
Anzahl gesamt	45				52						257		
Anzahl Gruppen	2				2,5						12,5		
Kapazität in %	200%				250%						1250%		

Raumprogramm entsprechend Ausbauplanung 2013/2014

Raumprogramm ok	ja	nein	ja	nein	ja	
-----------------	----	------	----	------	----	--

Schloß Hamborn

Verteilung nach Kibiz in Kindergartenjahr 2011/2012					
Kindergarten		Waldorfkiga		gesamt	
Gruppenform		unter 3	über 3	unter 3	über 3
	a			0	0
I. "2 - 6"	b	7	13	7	13
	c	4	16	4	16
gesamt		11	29	11	29
	a			0	
II. "0 - 3"	b			0	
	c			0	
gesamt		0		0	
	a				0
III. "3 und älter"	b		16		16
	c				0
gesamt			16		16
insgesamt		11	45	11	45
Anzahl gesamt		56		56	
davon Integr.kinder		2		2	

Auslastung der Einrichtungen

Anzahl Gruppen	2,5	2,5
Kinder in %	264%	264%
Kapazität in %	250%	250%

Ausbauplanung 2013/2014 (Stand 23.11.2010)

Geplante Verteilung nach Kibiz im Kindergartenjahr 2013/2014					
Kindergarten		Waldorfkiga		gesamt	
Gruppenform		unter 3	über 3	unter 3	über 3
I. "2 - 6"		6	14	6	14
II. "0 - 3"		3		3	
III. "3 und älter"			18		18
gesamt		9	32	9	32
Anzahl gesamt		41		41	
Anzahl Gruppen		2		2	
Kapazität in %		200%		200%	

Anpassung der Ausbauplanung 2013/2014 (Stand: 10.03.2011)

I. "2 - 6"	12	28	12	28	
II. "0 - 3"			0		
III. "3 und älter"				0	
gesamt		12	28	12	28
Anzahl gesamt		40		40	
Anzahl Gruppen		2		2	
Kapazität in %		200%		200%	

Raumprogramm entsprechend Ausbauplanung 2013/2014

Raumprogramm ok	ja
-----------------	----

Borchen gesamt

Kindergartenjahr	2007/2008	2008/2009	2009/2010	2010/2011	2011/2012	2012/2013	2013/2014	2013/2014
Geburtsjahrgänge	2001 - 2007	2002 - 2008	2003 - 2009	2004 - 2010	2005-2011	2006 - 2012	2007 - 2013	durchschnittliche Anzahl Geburten ab 2011
Anzahl der Kinder in entsprechenden Altersgruppen								
0 bis unter 1 Jahr	124	128	119	129	129	129	129	125
1 bis unter 2 Jahre	130	123	130	113	129	129	129	125
U2 gesamt	254	251	249	242	258	258	258	250
2 bis unter 3 Jahre	120	134	124	124	113	129	129	125
U3 gesamt	374	385	373	366	371	387	387	375
3 bis unter 4-Jährige				129	124	113	129	129
4 bis unter 5-Jährige				136	129	124	113	113
5 bis unter 6-Jährige				120	136	129	124	124
6-Jährige bis Schuleintritt				22	11	15	15	15
3 bis zur Einschulung	479	455	428	407	400	381	381	381
0 bis zur Einschulung	853	840	801	773	771	768	768	756

Plätze in Tageseinrichtungen	Anzahl Kinder gesamt 11/12	angemeldete Kinder	
		absolut	in %
0 bis unter 1-Jährige	129	0	0%
1 bis unter 2-Jährige	129	0	0%
U2 gesamt	258	0	0%
2 bis unter 3 Jahre	113	96	37%
unter 3 gesamt	371	96	26%
3 bis unter 4-Jährige	124	125	101%
4 bis unter 5-Jährige	129	126	98%
5 bis unter 6-Jährige	136	138	101%
6-Jährige bis Schuleintritt	11	17	155%
über 3-Jährige gesamt	400	406	102%
2-Jährige mit RA*	10	10	
über 3-Jährige gesamt (+ 2-Jährige mit RA*)	410	416	101%
zusätzl. Schulkinder über 6 J.		0	
Plätze insgesamt		512	
davon Integrationskinder		15	

*RA=Rechtsanspruch

U3-Plätze in Kita und Tagespflege	2009/2010 angemeldete Kinder		2010/2011 angemeldete Kinder		2011/2012 angemeldete Kinder	
	absolut	in %	absolut	in %	absolut	in %
U3 gesamt	91	24%	111	31%	114	31%
davon Plätze in Tageseinrichtungen	74	20%	96	26,9%	96	26%
davon Plätze in Tagespflege	17	4%	15	4,2%	18	5%

OT Alfen

Kindergartenjahr	2007/2008	2008/2009	2009/2010	2010/2011	2011/2012	2012/2013	2013/2014	2013/2014
Geburtsjahrgänge	2001 - 2007	2002 - 2008	2003 - 2009	2004 - 2010	2005-2011	2006 - 2012	2007 - 2013	durchschnittliche Anzahl Geburten ab 2011
Anzahl der Kinder in entsprechenden Altersgruppen								
0 bis unter 1 Jahr	14	13	17	17	17	17	17	15
1 bis unter 2 Jahre	14	18	15	15	17	17	17	15
U2 gesamt	28	31	32	32	34	34	34	31
2 bis unter 3 Jahre	23	15	18	16	15	17	17	15
U3 gesamt	51	46	50	48	49	51	51	46
3 bis unter 4-Jährige				18	16	15	17	17
4 bis unter 5-Jährige				19	18	16	15	15
5 bis unter 6-Jährige				22	19	18	16	16
6-Jährige bis Schuleintritt				3	3	1	2	2
3 bis zur Einschulung	84	76	64	62	56	50	50	50
0 bis zur Einschulung	135	122	114	110	105	101	101	96

Plätze in Tageseinrichtungen	Anzahl Kinder gesamt 11/12	angemeldete Kinder	
		absolut	in %
0 bis unter 1-Jährige	17	0	0%
1 bis unter 2-Jährige	17	0	0%
U2 gesamt	34	0	0%
2 bis unter 3 Jahre	15	10	29%
unter 3 gesamt	49	10	20%
3 bis unter 4-Jährige	16	15	94%
4 bis unter 5-Jährige	18	17	94%
5 bis unter 6-Jährige	19	18	95%
6-Jährige bis Schuleintritt	3	2	67%
über 3-Jährige gesamt	56	52	93%
2-Jährige mit RA*	5	5	
über 3-Jährige gesamt (+ 2-Jährige mit RA*)	61	57	93%
zusätzl. Schulkinder über 6 J.		0	
Plätze insgesamt		67	
davon Integrationskinder		2	

*RA=Rechtsanspruch

OT Dörenhagen

Kindergartenjahr	2007/2008	2008/2009	2009/2010	2010/2011	2011/2012	2012/2013	2013/2014	2013/2014
Geburtsjahrgänge	2001 - 2007	2002 - 2008	2003 - 2009	2004 - 2010	2005-2011	2006 - 2012	2007 - 2013	durchschnittliche Anzahl Geburten ab 2011
Anzahl der Kinder in entsprechenden Altersgruppen								
0 bis unter 1 Jahr	13	14	17	13	13	13	13	14
1 bis unter 2 Jahre	21	15	13	19	13	13	13	14
U2 gesamt	34	29	30	32	26	26	26	29
2 bis unter 3 Jahre	9	23	16	12	19	13	13	14
U3 gesamt	43	52	46	44	45	39	39	43
3 bis unter 4-Jährige				15	12	19	13	13
4 bis unter 5-Jährige				21	15	12	19	19
5 bis unter 6-Jährige				10	21	15	12	12
6-Jährige bis Schuleintritt				3	1	3	1	1
3 bis zur Einschulung	59	57	52	49	49	49	45	45
0 bis zur Einschulung	102	109	98	93	94	88	84	88

Plätze in Tageseinrichtungen	Anzahl Kinder gesamt 11/12	angemeldete Kinder	
		absolut	in %
0 bis unter 1-Jährige	13	0	0%
1 bis unter 2-Jährige	13	0	0%
U2 gesamt	26	0	0%
2 bis unter 3 Jahre	19	13	50%
unter 3 gesamt	45	13	29%
3 bis unter 4-Jährige	12	12	100%
4 bis unter 5-Jährige	15	14	93%
5 bis unter 6-Jährige	21	18	86%
6-Jährige bis Schuleintritt	1	2	200%
über 3-Jährige gesamt	49	46	94%
2-Jährige mit RA*	1	1	
über 3-Jährige gesamt (+ 2-Jährige mit RA*)	50	47	94%
zusätzl. Schulkinder über 6 J.		0	
Plätze insgesamt		60	
davon Integrationskinder		4	

*RA=Rechtsanspruch

OT Etteln

Kindergartenjahr	2007/2008	2008/2009	2009/2010	2010/2011	2011/2012	2012/2013	2013/2014	2013/2014
Geburtsjahrgänge	2001 - 2007	2002 - 2008	2003 - 2009	2004 - 2010	2005-2011	2006 - 2012	2007 - 2013	durchschnittliche Anzahl Geburten ab 2011
Anzahl der Kinder in entsprechenden Altersgruppen								
0 bis unter 1 Jahr	23	17	11	17	17	17	17	17
1 bis unter 2 Jahre	9	18	17	8	17	17	17	17
U2 gesamt	32	35	28	25	34	34	34	34
2 bis unter 3 Jahre	22	11	19	16	8	17	17	17
U3 gesamt	54	46	47	41	42	51	51	51
3 bis unter 4-Jährige				19	16	8	17	17
4 bis unter 5-Jährige				11	19	16	8	8
5 bis unter 6-Jährige				20	11	19	16	16
6-Jährige bis Schuleintritt				3	0	1	1	1
3 bis zur Einschulung	53	58	58	53	46	44	42	42
0 bis zur Einschulung	107	104	105	94	88	95	93	93

Plätze in Tageseinrichtungen	Anzahl Kinder gesamt 11/12	angemeldete Kinder	
		absolut	in %
0 bis unter 1-Jährige	17	0	0%
1 bis unter 2-Jährige	17	0	0%
U2 gesamt	34	0	0%
2 bis unter 3 Jahre	8	8	24%
unter 3 gesamt	42	8	19%
3 bis unter 4-Jährige	16	9	56%
4 bis unter 5-Jährige	19	15	79%
5 bis unter 6-Jährige	11	10	91%
6-Jährige bis Schuleintritt	0	0	0%
über 3-Jährige gesamt	46	34	74%
2-Jährige mit RA*	0	0	
über 3-Jährige gesamt (+ 2-Jährige mit RA*)	46	34	74%
zusätzl. Schulkinder über 6 J.		0	
Plätze insgesamt		42	
davon Integrationskinder		1	

*RA=Rechtsanspruch

VB Kirchborchen/Nordborchen

Kindergartenjahr	2007/2008	2008/2009	2009/2010	2010/2011	2011/2012	2012/2013	2013/2014	2013/2014
Geburtsjahrgänge	2001 - 2007	2002 - 2008	2003 - 2009	2004 - 2010	2005-2011	2006 - 2012	2007 - 2013	durchschnittliche Anzahl Geburten ab 2011
Anzahl der Kinder in entsprechenden Altersgruppen								
0 bis unter 1 Jahr	70	79	71	77	77	77	77	74
1 bis unter 2 Jahre	85	69	80	68	77	77	77	74
U2 gesamt	155	148	151	145	154	154	154	149
2 bis unter 3 Jahre	63	84	68	75	68	77	77	74
U3 gesamt	218	232	219	220	222	231	231	223
3 bis unter 4-Jährige				73	75	68	77	77
4 bis unter 5-Jährige				84	73	75	68	68
5 bis unter 6-Jährige				65	84	73	75	75
6-Jährige bis Schuleintritt				13	7	10	11	11
3 bis zur Einschulung	274	255	247	235	239	226	231	231
0 bis zur Einschulung	492	487	466	455	461	457	462	454

Plätze in Tageseinrichtungen	Anzahl Kinder gesamt 11/12	angemeldete Kinder	
		absolut	in %
0 bis unter 1-Jährige	77	0	0%
1 bis unter 2-Jährige	77	0	0%
U2 gesamt	154	0	0%
2 bis unter 3 Jahre	68	54	35%
unter 3 gesamt	222	54	24%
3 bis unter 4-Jährige	75	75	100%
4 bis unter 5-Jährige	73	64	88%
5 bis unter 6-Jährige	84	84	100%
6-Jährige bis Schuleintritt	7	6	86%
über 3-Jährige gesamt	239	229	96%
2-Jährige mit RA*	4	4	
über 3-Jährige gesamt (+ 2-Jährige mit RA*)	243	233	96%
zusätzl. Schulkinder über 6 J.		0	
Plätze insgesamt		287	
davon Integrationskinder		6	

*RA=Rechtsanspruch

OT Kirchborchen

Kindergartenjahr	2007/2008	2008/2009	2009/2010	2010/2011	2011/2012	2012/2013	2013/2014	2013/2014
Geburtsjahrgänge	2001 - 2007	2002 - 2008	2003 - 2009	2004 - 2010	2005-2011	2006 - 2012	2007 - 2013	durchschnittliche Anzahl Geburten ab 2011
Anzahl der Kinder in entsprechenden Altersgruppen								
0 bis unter 1 Jahr	34	34	23	38	38	38	38	32
1 bis unter 2 Jahre	39	38	36	24	38	38	38	32
U2 gesamt	73	72	59	62	76	76	76	65
2 bis unter 3 Jahre	36	35	38	33	24	38	38	32
U3 gesamt	109	107	97	95	100	114	114	97
3 bis unter 4-Jährige				42	33	24	38	38
4 bis unter 5-Jährige				37	42	33	24	24
5 bis unter 6-Jährige				36	37	42	33	33
6-Jährige bis Schuleintritt				5	4	2	6	6
3 bis zur Einschulung	118	120	112	120	116	101	101	101
0 bis zur Einschulung	227	227	209	215	216	215	215	198

Plätze in Tageseinrichtungen	Anzahl Kinder gesamt 11/12	angemeldete Kinder	
		absolut	in %
0 bis unter 1-Jährige	38	0	0%
1 bis unter 2-Jährige	38	0	0%
U2 gesamt	76	0	0%
2 bis unter 3 Jahre	24	18	24%
unter 3 gesamt	100	18	18%
3 bis unter 4-Jährige	33	36	109%
4 bis unter 5-Jährige	42	26	62%
5 bis unter 6-Jährige	37	29	78%
6-Jährige bis Schuleintritt	4	3	75%
über 3-Jährige gesamt	116	94	81%
2-Jährige mit RA*	1	1	
über 3-Jährige gesamt (+ 2-Jährige mit RA*)	117	95	81%
zusätzl. Schulkinder über 6 J.		0	
Plätze insgesamt		113	
davon Integrationskinder		2	

*RA=Rechtsanspruch

OT Nordborchen

Kindergartenjahr	2007/2008	2008/2009	2009/2010	2010/2011	2011/2012	2012/2013	2013/2014	2013/2014
Geburtsjahrgänge	2001 - 2007	2002 - 2008	2003 - 2009	2004 - 2010	2005-2011	2006 - 2012	2007 - 2013	durchschnittliche Anzahl Geburten ab 2011
Anzahl der Kinder in entsprechenden Altersgruppen								
0 bis unter 1 Jahr	36	45	48	39	39	39	39	42
1 bis unter 2 Jahre	46	31	44	44	39	39	39	42
U2 gesamt	82	76	92	83	78	78	78	84
2 bis unter 3 Jahre	27	49	30	42	44	39	39	42
U3 gesamt	109	125	122	125	122	117	117	126
3 bis unter 4-Jährige				31	42	44	39	39
4 bis unter 5-Jährige				47	31	42	44	44
5 bis unter 6-Jährige				29	47	31	42	42
6-Jährige bis Schuleintritt				8	3	8	5	5
3 bis zur Einschulung	156	135	135	115	123	125	130	130
0 bis zur Einschulung	265	260	257	240	245	242	247	256

Plätze in Tageseinrichtungen	Anzahl Kinder gesamt 11/12	angemeldete Kinder	
		absolut	in %
0 bis unter 1-Jährige	39	0	0%
1 bis unter 2-Jährige	39	0	0%
U2 gesamt	78	0	0%
2 bis unter 3 Jahre	44	36	46%
unter 3 gesamt	122	36	30%
3 bis unter 4-Jährige	42	39	93%
4 bis unter 5-Jährige	31	38	123%
5 bis unter 6-Jährige	47	55	117%
6-Jährige bis Schuleintritt	3	3	100%
über 3-Jährige gesamt	123	135	110%
2-Jährige mit RA*	3	3	
über 3-Jährige gesamt (+ 2-Jährige mit RA*)	126	138	110%
zusätzl. Schulkinder über 6 J.		0	
Plätze insgesamt		174	
davon Integrationskinder		4	

*RA=Rechtsanspruch

OT Schloß Hamborn

Kindergartenjahr	2007/2008	2008/2009	2009/2010	2010/2011	2011/2012	2012/2013	2013/2014	2013/2014
Geburtsjahrgänge	2001 - 2007	2002 - 2008	2003 - 2009	2004 - 2010	2005-2011	2006 - 2012	2007 - 2013	durchschnittliche Anzahl Geburten ab 2011
Anzahl der Kinder in entsprechenden Altersgruppen								
0 bis unter 1 Jahr	4	5	3	5	5	5	5	4
1 bis unter 2 Jahre	1	3	5	3	5	5	5	4
U2 gesamt	5	8	8	8	10	10	10	9
2 bis unter 3 Jahre	3	1	3	5	3	5	5	4
U3 gesamt	8	9	11	13	13	15	15	13
3 bis unter 4-Jährige				4	5	3	5	5
4 bis unter 5-Jährige				1	4	5	3	3
5 bis unter 6-Jährige				3	1	4	5	5
6-Jährige bis Schuleintritt				0	0	0	0	0
3 bis zur Einschulung	9	9	7	8	10	12	13	13
0 bis zur Einschulung	17	18	18	21	23	27	28	26

Plätze in Tageseinrichtungen	Anzahl Kinder gesamt 11/12	angemeldete Kinder	
		absolut	in %
0 bis unter 1-Jährige	5	0	0%
1 bis unter 2-Jährige	5	0	0%
U2 gesamt	10	0	0%
2 bis unter 3 Jahre	3	11	110%
unter 3 gesamt	13	11	85%
3 bis unter 4-Jährige	5	14	280%
4 bis unter 5-Jährige	4	16	400%
5 bis unter 6-Jährige	1	8	800%
6-Jährige bis Schuleintritt	0	7	0%
über 3-Jährige gesamt	10	45	450%
2-Jährige mit RA*	0	0	
über 3-Jährige gesamt (+ 2-Jährige mit RA*)	10	45	450%
zusätzl. Schulkinder über 6 J.		0	
Plätze insgesamt		56	
davon Integrationskinder		2	

*RA=Rechtsanspruch

Stadt Büren

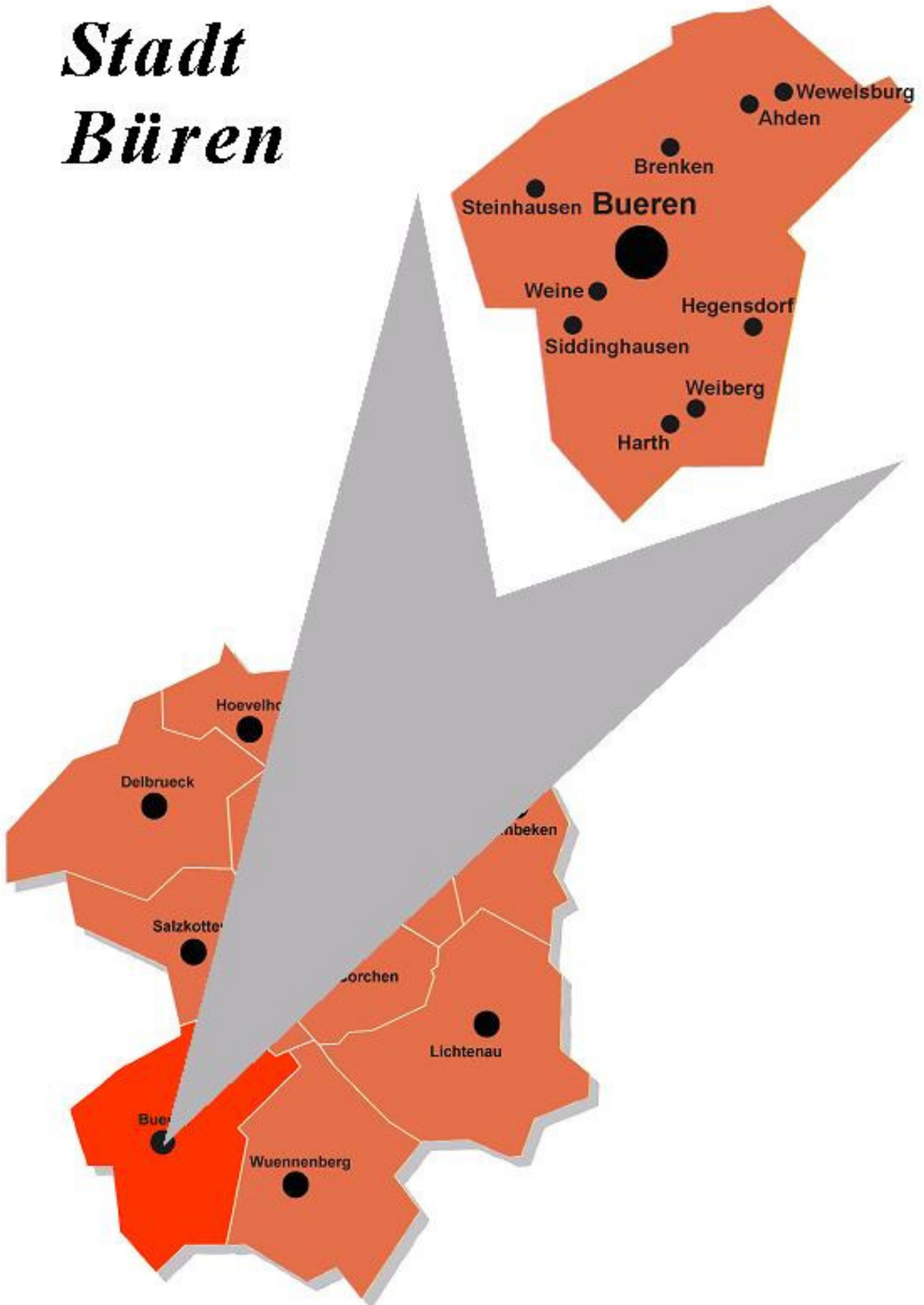

Büren gesamt - Teil 2

Verteilung nach Kibiz in Kindergartenjahr 2011/2012									
Kindergarten	Gruppenform	Weiberg		Weine		Wewelsburg		gesamt	
		unter 3	über 3	unter 3	über 3	unter 3	über 3	unter 3	über 3
	a	0	0	0	0	1	0	5	3
I. "2 - 6"	b	6	16	6	12	3	16	77	209
	c	2	1	0	0	2	0	22	81
gesamt		8	17	6	12	6	16	104	293
	a	0		0		0		1	
II. "0 - 3"	b	0		0		0		12	
	c	0		0		0		19	
gesamt		0		0		0		32	
	a		0		0		0		6
III. "3 und älter"	b		0		0		43		217
	c		0		0		9		109
gesamt			0		0		52		332
insgesamt		8	17	6	12	6	68	136	625
Anzahl gesamt		25		18		74		761	
davon Integr.kinder		2		0		0		18	

Auslastung der Einrichtungen

Anzahl Gruppen	1,5	1	3	35,5
Kinder in %	125%	90%	327%	3763%
Kapazität in %	150%	100%	300%	3560%

Ausbauplanung 2013/2014 (Stand 23.11.2010)

Geplante Verteilung nach Kibiz im Kindergartenjahr 2013/2014									
Kindergarten	Gruppenform	Weiberg		Weine		Wewelsburg		gesamt	
		unter 3	über 3	unter 3	über 3	unter 3	über 3	unter 3	über 3
I. "2 - 6"		9	21	4	16	12	28	132	348
II. "0 - 3"		0		0		0		40	
III. "3 und älter"			0		0		25		208
gesamt		9	21	4	16	12	53	172	556
Anzahl gesamt		30		20		65		728	
Anzahl Gruppen		1,5		1		3		36,3	
Kapazität in %		150%		100%		300%		3630%	

Anpassung der Ausbauplanung 2013/2014 (Stand: 10.03.2011)

I. "2 - 6"								132	348
II. "0 - 3"								40	
III. "3 und älter"									208
gesamt								172	556
Anzahl gesamt								728	
Anzahl Gruppen								36,3	
Kapazität in %								3630%	

Ahden

Verteilung nach Kibiz in Kindergartenjahr 2011/2012					
Kindergarten		KKG Ahden		gesamt	
Gruppenform		unter 3	über 3	unter 3	über 3
	a			0	0
I. "2 - 6"	b	2	6	2	6
	c	2	12	2	12
gesamt		4	18	4	18
	a			0	
II. "0 - 3"	b			0	
	c			0	
gesamt		0		0	
	a				0
III. "3 und älter"	b		16		16
	c				0
gesamt			16		16
insgesamt		4	34	4	34
Anzahl gesamt		38		38	
davon Integr.kinder		0		0	

Auslastung der Einrichtungen

Anzahl Gruppen	1,6	1,6
Kinder in %	174%	174%
Kapazität in %	160%	160%

Ausbauplanung 2013/2014 (Stand 23.11.2010)

Geplante Verteilung nach Kibiz im Kindergartenjahr 2013/2014					
Kindergarten		KKG Ahden		gesamt	
Gruppenform		unter 3	über 3	unter 3	über 3
I. "2 - 6"		12	28	12	28
II. "0 - 3"				0	
III. "3 und älter"			8		8
gesamt		12	36	12	36
Anzahl gesamt		48		48	
Anzahl Gruppen		2,3		2,3	
Kapazität in %		230%		230%	

Anpassung der Ausbauplanung 2013/2014 (Stand: 10.03.2011)

I. "2 - 6"				12	28
II. "0 - 3"				0	
III. "3 und älter"					8
gesamt				12	36
Anzahl gesamt				48	
Anzahl Gruppen				2,3	
Kapazität in %				230%	

Raumprogramm entsprechend Ausbauplanung 2013/2014

Raumprogramm ok	nein	
-----------------	------	--

Brenken

Verteilung nach Kibiz in Kindergartenjahr 2011/2012					
Kindergarten		Kath. St. Elisabeth		gesamt	
Gruppenform		unter 3	über 3	unter 3	über 3
	a	3		3	0
I. "2 - 6"	b	7	32	7	32
	c	2		2	0
gesamt		12	32	12	32
	a			0	
II. "0 - 3"	b			0	
	c			0	
gesamt		0		0	
	a				0
III. "3 und älter"	b		8		8
	c		15		15
gesamt			23		23
insgesamt		12	55	12	55
Anzahl gesamt		67		67	
davon Integr.kinder		0		0	

Auslastung der Einrichtungen

Anzahl Gruppen	3	3
Kinder in %	327%	327%
Kapazität in %	300%	300%

Ausbauplanung 2013/2014 (Stand 23.11.2010)

Geplante Verteilung nach Kibiz im Kindergartenjahr 2013/2014					
Kindergarten		Kath. St. Elisabeth		gesamt	
Gruppenform		unter 3	über 3	unter 3	über 3
I. "2 - 6"		12	28	12	28
II. "0 - 3"				0	
III. "3 und älter"			25		25
gesamt		12	53	12	53
Anzahl gesamt		65		65	
Anzahl Gruppen		3		3	
Kapazität in %		300%		300%	

Anpassung der Ausbauplanung 2013/2014 (Stand: 10.03.2011)

I. "2 - 6"				12	28
II. "0 - 3"				0	
III. "3 und älter"					25
gesamt				12	53
Anzahl gesamt				65	
Anzahl Gruppen				3	
Kapazität in %				300%	

Raumprogramm entsprechend Ausbauplanung 2013/2014

Raumprogramm ok	nein	
-----------------	------	--

Versorgungsbereich Büren / Barkhausen / Eickhoff

Verteilung nach Kibiz in Kindergartenjahr 2011/2012													
Kindergarten	Gruppenform	KKG Domental		Kath. Liebfrauen		Kath. St. Josef		Ev. Emmaus		Don Bosco		gesamt	
		unter 3	über 3	unter 3	über 3	unter 3	über 3	unter 3	über 3	unter 3	über 3	unter 3	über 3
I. "2 - 6"	a	0	0	0	1	0	0	0	0	0	0	0	1
	b	9	5	10	31	4	16	0	0	0	0	23	52
	c	1	29	2	0	2	0	0	0	0	0	5	29
gesamt		10	34	12	32	6	16	0	0	0	0	28	82
II. "0 - 3"	a	0		0		0		0		0		0	
	b	0		0		0		4		2		6	
	c	0		0		0		6		9		15	
gesamt		0		0		0		10		11		21	
III. "3 und älter"	a		4		1		0		0		0		5
	b		21		21		21		20		14		97
	c		0		0		26		28		11		65
gesamt			25		22		47		48		25		167
insgesamt		10	59	12	54	6	63	10	48	11	25	49	249
Anzahl gesamt		69		66		69		58		36		298	
davon Integr.kinder		2		0		1		3		4		10	

Auslastung der Einrichtungen

Anzahl Gruppen	3	3	3	3	2	14
Kinder in %	320%	329%	324%	320%	221%	1514%
Kapazität in %	300%	300%	300%	300%	200%	1400%

Ausbauplanung 2013/2014 (Stand 23.11.2010)

Geplante Verteilung nach Kibiz im Kindergartenjahr 2013/2014													
Kindergarten	Gruppenform	KKG Domental		Kath. Liebfrauen		Kath. St. Josef		Ev. Emmaus		Don Bosco		gesamt	
		unter 3	über 3	unter 3	über 3	unter 3	über 3	unter 3	über 3	unter 3	über 3	unter 3	über 3
I. "2 - 6"		12	28	9	21	8	32	6	14	0	0	35	95
		0		10		0		10		10		30	
II. "0 - 3"													
			25		12		25		25		25		112
gesamt		12	53	19	33	8	57	16	39	10	25	65	207
Anzahl gesamt		65		52		65		55		35		272	
Anzahl Gruppen		3		3		3		3		2		14	
Kapazität in %		300%		300%		300%		300%		200%		1400%	

Anpassung der Ausbauplanung 2013/2014 (Stand: 10.03.2011)

I. "2 - 6"												35	95
II. "0 - 3"												30	
III. "3 und älter"													112
gesamt												65	207
Anzahl gesamt												272	
Anzahl Gruppen												14	
Kapazität in %												1400%	

Raumprogramm entsprechend Ausbauplanung 2013/2014

Raumprogramm ok	nein	nein	nein	ja	ja	
-----------------	------	------	------	----	----	--

Harth

Verteilung nach Kibiz in Kindergartenjahr 2011/2012					
Kindergarten		Kath. St. Joh. Nep.		gesamt	
Gruppenform		unter 3	über 3	unter 3	über 3
	a	1	2	1	2
I. "2 - 6"	b	7	18	7	18
	c	2	6	2	6
gesamt		10	26	10	26
	a			0	
II. "0 - 3"	b			0	
	c			0	
gesamt		0		0	
	a				0
III. "3 und älter"	b				0
	c				0
gesamt			0		0
insgesamt		10	26	10	26
Anzahl gesamt		36		36	
davon Integr.kinder		1		1	

Auslastung der Einrichtungen

Anzahl Gruppen	1,5	1,5
Kinder in %	180%	180%
Kapazität in %	150%	150%

Ausbauplanung 2013/2014 (Stand 23.11.2010)

Geplante Verteilung nach Kibiz im Kindergartenjahr 2013/2014					
Kindergarten		Kath. St. Joh. Nep.		gesamt	
Gruppenform		unter 3	über 3	unter 3	über 3
I. "2 - 6"		6	14	6	14
II. "0 - 3"				0	
III. "3 und älter"			13		13
gesamt		6	27	6	27
Anzahl gesamt		33		33	
Anzahl Gruppen		1,5		1,5	
Kapazität in %		150%		150%	

Anpassung der Ausbauplanung 2013/2014 (Stand: 10.03.2011)

I. "2 - 6"				6	14
II. "0 - 3"				0	
III. "3 und älter"					13
gesamt				6	27
Anzahl gesamt				33	
Anzahl Gruppen				1,5	
Kapazität in %				150%	

Raumprogramm entsprechend Ausbauplanung 2013/2014

Raumprogramm ok	nein	
-----------------	------	--

Hegensdorf

Verteilung nach Kibiz in Kindergartenjahr 2011/2012				
Kindergarten	KKG Hegensdorf		gesamt	
Gruppenform	unter 3	über 3	unter 3	über 3
	a		0	0
I. "2 - 6"	b	8	8	18
	c		0	12
gesamt	8	30	8	30
	a		0	
II. "0 - 3"	b		0	
	c		0	
gesamt	0		0	
	a			0
III. "3 und älter"	b			0
	c			0
gesamt		0		0
insgesamt	8	30	8	30
Anzahl gesamt	38		38	
davon Integr.kinder	1		1	

Auslastung der Einrichtungen

Anzahl Gruppen	2	2
Kinder in %	190%	190%
Kapazität in %	200%	200%

Ausbauplanung 2013/2014 (Stand 23.11.2010)

Geplante Verteilung nach Kibiz im Kindergartenjahr 2013/2014				
Kindergarten	KKG Hegensdorf		gesamt	
Gruppenform	unter 3	über 3	unter 3	über 3
I. "2 - 6"	10	30	10	30
II. "0 - 3"			0	
III. "3 und älter"				0
gesamt	10	30	10	30
Anzahl gesamt	40		40	
Anzahl Gruppen	2		2	
Kapazität in %	200%		200%	

Anpassung der Ausbauplanung 2013/2014 (Stand: 10.03.2011)

I. "2 - 6"			10	30
II. "0 - 3"			0	
III. "3 und älter"				0
gesamt			10	30
Anzahl gesamt			40	
Anzahl Gruppen			2	
Kapazität in %			200%	

Raumprogramm entsprechend Ausbauplanung 2013/2014

Raumprogramm ok	nein	
-----------------	------	--

Siddinghausen

Verteilung nach Kibiz in Kindergartenjahr 2011/2012					
Kindergarten		KKG Siddinghausen		gesamt	
Gruppenform		unter 3	über 3	unter 3	über 3
	a			0	0
I. "2 - 6"	b	7	20	7	20
	c	3	10	3	10
gesamt		10	30	10	30
	a			0	
II. "0 - 3"	b			0	
	c			0	
gesamt		0		0	
	a				0
III. "3 und älter"	b				0
	c				0
gesamt			0		0
insgesamt		10	30	10	30
Anzahl gesamt		40		40	
davon Integr.kinder		1		1	

Auslastung der Einrichtungen

Anzahl Gruppen	2	2
Kinder in %	200%	200%
Kapazität in %	200%	200%

Ausbauplanung 2013/2014 (Stand 23.11.2010)

Geplante Verteilung nach Kibiz im Kindergartenjahr 2013/2014					
Kindergarten		KKG Siddinghausen		gesamt	
Gruppenform		unter 3	über 3	unter 3	über 3
I. "2 - 6"		12	28	12	28
II. "0 - 3"				0	
III. "3 und älter"					0
gesamt		12	28	12	28
Anzahl gesamt		40		40	
Anzahl Gruppen		2		2	
Kapazität in %		200%		200%	

Anpassung der Ausbauplanung 2013/2014 (Stand: 10.03.2011)

I. "2 - 6"				12	28
II. "0 - 3"				0	
III. "3 und älter"					0
gesamt				12	28
Anzahl gesamt				40	
Anzahl Gruppen				2	
Kapazität in %				200%	

Raumprogramm entsprechend Ausbauplanung 2013/2014

Raumprogramm ok	ja	
-----------------	----	--

Steinhausen

Verteilung nach Kibiz in Kindergartenjahr 2011/2012						
Kindergarten	KKG Steinhausen		Kath. St. Christophorus		gesamt	
Gruppenform	unter 3	über 3	unter 3	über 3	unter 3	über 3
I. "2 - 6"	a				0	0
	b	8	19		8	19
	c	4	11		4	11
gesamt		12	30	0	0	12
II. "0 - 3"	a			1	1	
	b			6	6	
	c			4	4	
gesamt		0		11	11	
III. "3 und älter"	a		1			1
	b		20	33		53
	c		3	17		20
gesamt			24	50		74
insgesamt		12	54	11	50	23
Anzahl gesamt		66		61		127
davon Integr.kinder		3		0		3

Auslastung der Einrichtungen

Anzahl Gruppen	3	3	6
Kinder in %	309%	327%	636%
Kapazität in %	300%	300%	600%

Ausbauplanung 2013/2014 (Stand 23.11.2010)

Geplante Verteilung nach Kibiz im Kindergartenjahr 2013/2014						
Kindergarten	KKG Steinhausen		Kath. St. Christophorus		gesamt	
Gruppenform	unter 3	über 3	unter 3	über 3	unter 3	über 3
I. "2 - 6"	12	28	8	32	20	60
II. "0 - 3"			10		10	
III. "3 und älter"		25				25
gesamt	12	53	18	32	30	85
Anzahl gesamt	65		50		115	
Anzahl Gruppen	3		3		6	
Kapazität in %	300%		300%		600%	

Anpassung der Ausbauplanung 2013/2014 (Stand: 10.03.2011)

I. "2 - 6"					20	60
II. "0 - 3"					10	
III. "3 und älter"						25
gesamt					30	85
Anzahl gesamt					115	
Anzahl Gruppen					6	
Kapazität in %					600%	

Raumprogramm entsprechend Ausbauplanung 2013/2014

Raumprogramm ok	nein	nein	
-----------------	------	------	--

Weiberg

Verteilung nach Kibiz in Kindergartenjahr 2011/2012					
Kindergarten		KKG Weiberg		gesamt	
Gruppenform		unter 3	über 3	unter 3	über 3
	a			0	0
I. "2 - 6"	b	6	16	6	16
	c	2	1	2	1
gesamt		8	17	8	17
	a			0	
II. "0 - 3"	b			0	
	c			0	
gesamt		0		0	
	a				0
III. "3 und älter"	b				0
	c				0
gesamt			0		0
insgesamt		8	17	8	17
Anzahl gesamt		25		25	
davon Integr.kinder		2		2	

Auslastung der Einrichtungen

Anzahl Gruppen	1,5	1,5
Kinder in %	125%	125%
Kapazität in %	150%	150%

Ausbauplanung 2013/2014 (Stand 23.11.2010)

Geplante Verteilung nach Kibiz im Kindergartenjahr 2013/2014					
Kindergarten		KKG Weiberg		gesamt	
Gruppenform		unter 3	über 3	unter 3	über 3
I. "2 - 6"		9	21	9	21
II. "0 - 3"				0	
III. "3 und älter"					0
gesamt		9	21	9	21
Anzahl gesamt		30		30	
Anzahl Gruppen		1,5		1,5	
Kapazität in %		150%		150%	

Anpassung der Ausbauplanung 2013/2014 (Stand: 10.03.2011)

I. "2 - 6"				9	21
II. "0 - 3"				0	
III. "3 und älter"					0
gesamt				9	21
Anzahl gesamt				30	
Anzahl Gruppen				1,5	
Kapazität in %				150%	

Raumprogramm entsprechend Ausbauplanung 2013/2014

Raumprogramm ok	nein	
-----------------	------	--

Weine

Verteilung nach Kibiz in Kindergartenjahr 2011/2012					
Kindergarten		KKG Weine		gesamt	
Gruppenform		unter 3	über 3	unter 3	über 3
	a			0	0
I. "2 - 6"	b	6	12	6	12
	c			0	0
gesamt		6	12	6	12
	a			0	
II. "0 - 3"	b			0	
	c			0	
gesamt		0		0	
	a				0
III. "3 und älter"	b				0
	c				0
gesamt			0		0
insgesamt		6	12	6	12
Anzahl gesamt		18		18	
davon Integr.kinder		0		0	

Auslastung der Einrichtungen

Anzahl Gruppen	1	1
Kinder in %	90%	90%
Kapazität in %	100%	100%

Ausbauplanung 2013/2014 (Stand 23.11.2010)

Geplante Verteilung nach Kibiz im Kindergartenjahr 2013/2014					
Kindergarten		KKG Weine		gesamt	
Gruppenform		unter 3	über 3	unter 3	über 3
I. "2 - 6"		4	16	4	16
II. "0 - 3"				0	
III. "3 und älter"					0
gesamt		4	16	4	16
Anzahl gesamt		20		20	
Anzahl Gruppen		1		1	
Kapazität in %		100%		100%	

Anpassung der Ausbauplanung 2013/2014 (Stand: 10.03.2011)

I. "2 - 6"				4	16
II. "0 - 3"				0	
III. "3 und älter"					0
gesamt				4	16
Anzahl gesamt				20	
Anzahl Gruppen				1	
Kapazität in %				100%	

Raumprogramm entsprechend Ausbauplanung 2013/2014

Raumprogramm ok	ja	
-----------------	----	--

Wewelsburg

Verteilung nach Kibiz in Kindergartenjahr 2011/2012					
Kindergarten		Kath. St. Meinolf		gesamt	
Gruppenform		unter 3	über 3	unter 3	über 3
	a	1		1	0
I. "2 - 6"	b	3	16	3	16
	c	2		2	0
gesamt		6	16	6	16
	a			0	
II. "0 - 3"	b			0	
	c			0	
gesamt		0		0	
	a				0
III. "3 und älter"	b		43		43
	c		9		9
gesamt			52		52
insgesamt		6	68	6	68
Anzahl gesamt		74		74	
davon Integr.kinder		0		0	

Auslastung der Einrichtungen

Anzahl Gruppen	3	3
Kinder in %	327%	327%
Kapazität in %	300%	300%

Ausbauplanung 2013/2014 (Stand 23.11.2010)

Geplante Verteilung nach Kibiz im Kindergartenjahr 2013/2014					
Kindergarten		Kath. St. Meinolf		gesamt	
Gruppenform		unter 3	über 3	unter 3	über 3
I. "2 - 6"		12	28	12	28
II. "0 - 3"				0	
III. "3 und älter"			25		25
gesamt		12	53	12	53
Anzahl gesamt		65		65	
Anzahl Gruppen		3		3	
Kapazität in %		300%		300%	

Anpassung der Ausbauplanung 2013/2014 (Stand: 10.03.2011)

I. "2 - 6"				12	28
II. "0 - 3"				0	
III. "3 und älter"					25
gesamt				12	53
Anzahl gesamt				65	
Anzahl Gruppen				3	
Kapazität in %				300%	

Raumprogramm entsprechend Ausbauplanung 2013/2014

Raumprogramm ok	nein	
-----------------	------	--

Büren gesamt

Kindergartenjahr	2007/2008	2008/2009	2009/2010	2010/2011	2011/2012	2012/2013	2013/2014	2013/2014
Geburtsjahrgänge	2001 - 2007	2002 - 2008	2003 - 2009	2004 - 2010	2005-2011	2006 - 2012	2007 - 2013	durchschnittliche Anzahl Geburten ab 2011
Anzahl der Kinder in entsprechenden Altersgruppen								
0 bis unter 1 Jahr	220	186	197	182	182	182	182	196
1 bis unter 2 Jahre	201	218	187	196	182	182	182	196
U2 gesamt	421	404	384	378	364	364	364	393
2 bis unter 3 Jahre	199	206	218	189	196	182	182	196
U3 gesamt	620	610	602	567	560	546	546	589
3 bis unter 4-Jährige				225	189	196	182	182
4 bis unter 5-Jährige				202	225	189	196	196
5 bis unter 6-Jährige				201	202	225	189	189
6-Jährige bis Schuleintritt				37	15	22	24	24
3 bis zur Einschulung	704	684	679	665	631	632	591	591
0 bis zur Einschulung	1324	1294	1281	1232	1191	1178	1137	1180

Plätze in Tageseinrichtungen	Anzahl Kinder gesamt 11/12	angemeldete Kinder	
		absolut	in %
0 bis unter 1-Jährige	182	0	0%
1 bis unter 2-Jährige	182	7	4%
U2 gesamt	364	7	2%
2 bis unter 3 Jahre	196	129	35%
unter 3 gesamt	560	136	24%
3 bis unter 4-Jährige	189	188	99%
4 bis unter 5-Jährige	225	218	97%
5 bis unter 6-Jährige	202	191	95%
6-Jährige bis Schuleintritt	15	15	100%
über 3-Jährige gesamt	631	612	97%
2-Jährige mit RA*	13	13	
über 3-Jährige gesamt (+ 2-Jährige mit RA*)	644	625	97%
zusätzl. Schulkinder über 6 J.		0	
Plätze insgesamt		761	
davon Integrationskinder		18	

*RA=Rechtsanspruch

U3-Plätze in Kita und Tagespflege	2009/2010		2010/2011		2011/2012	
	angemeldete Kinder absolut	in %	angemeldete Kinder absolut	in %	angemeldete Kinder absolut	in %
U3 gesamt	101	17%	125	22%	141	25%
davon Plätze in Tageseinrichtungen	91	15%	117	20,1%	136	24%
davon Plätze in Tagespflege	10	2%	8	1,4%	5	1%

OT Ahden

Kindergartenjahr	2007/2008	2008/2009	2009/2010	2010/2011	2011/2012	2012/2013	2013/2014	2013/2014
Geburtsjahrgänge	2001 - 2007	2002 - 2008	2003 - 2009	2004 - 2010	2005-2011	2006 - 2012	2007 - 2013	durchschnittliche Anzahl Geburten ab 2011
Anzahl der Kinder in entsprechenden Altersgruppen								
0 bis unter 1 Jahr	11	18	9	13	13	13	13	13
1 bis unter 2 Jahre	9	11	18	9	13	13	13	13
U2 gesamt	20	29	27	22	26	26	26	26
2 bis unter 3 Jahre	11	10	11	17	9	13	13	13
U3 gesamt	31	39	38	39	35	39	39	38
3 bis unter 4-Jährige				11	17	9	13	13
4 bis unter 5-Jährige				10	11	17	9	9
5 bis unter 6-Jährige				10	10	11	17	17
6-Jährige bis Schuleintritt				2	0	2	2	2
3 bis zur Einschulung	27	36	30	33	38	39	41	41
0 bis zur Einschulung	58	75	68	72	73	78	80	79

Plätze in Tageseinrichtungen	Anzahl Kinder gesamt 11/12	angemeldete Kinder	
		absolut	in %
0 bis unter 1-Jährige	13	0	0%
1 bis unter 2-Jährige	13	0	0%
U2 gesamt	26	0	0%
2 bis unter 3 Jahre	9	4	15%
unter 3 gesamt	35	4	11%
3 bis unter 4-Jährige	17	13	76%
4 bis unter 5-Jährige	11	12	109%
5 bis unter 6-Jährige	10	8	80%
6-Jährige bis Schuleintritt	0	0	0%
über 3-Jährige gesamt	38	33	87%
2-Jährige mit RA*	1	1	
über 3-Jährige gesamt (+ 2-Jährige mit RA*)	39	34	87%
zusätzl. Schulkinder über 6 J.		0	
Plätze insgesamt		38	
davon Integrationskinder		0	

*RA=Rechtsanspruch

OT Brenken

Kindergartenjahr	2007/2008	2008/2009	2009/2010	2010/2011	2011/2012	2012/2013	2013/2014	2013/2014
Geburtsjahrgänge	2001 - 2007	2002 - 2008	2003 - 2009	2004 - 2010	2005-2011	2006 - 2012	2007 - 2013	durchschnittliche Anzahl Geburten ab 2011
Anzahl der Kinder in entsprechenden Altersgruppen								
0 bis unter 1 Jahr	20	19	17	16	16	16	16	18
1 bis unter 2 Jahre	16	19	15	17	16	16	16	18
U2 gesamt	36	38	32	33	32	32	32	36
2 bis unter 3 Jahre	16	17	19	18	17	16	16	18
U3 gesamt	52	55	51	51	49	48	48	54
3 bis unter 4-Jährige				18	18	17	16	16
4 bis unter 5-Jährige				18	18	18	17	17
5 bis unter 6-Jährige				17	18	18	18	18
6-Jährige bis Schuleintritt				1	2	3	2	2
3 bis zur Einschulung	73	68	59	54	56	56	53	53
0 bis zur Einschulung	125	123	110	105	105	104	101	107

Plätze in Tageseinrichtungen	Anzahl Kinder gesamt 11/12	angemeldete Kinder	
		absolut	in %
0 bis unter 1-Jährige	16	0	0%
1 bis unter 2-Jährige	16	0	0%
U2 gesamt	32	0	0%
2 bis unter 3 Jahre	17	12	38%
unter 3 gesamt	49	12	24%
3 bis unter 4-Jährige	18	18	100%
4 bis unter 5-Jährige	18	15	83%
5 bis unter 6-Jährige	18	18	100%
6-Jährige bis Schuleintritt	2	2	100%
über 3-Jährige gesamt	56	53	95%
2-Jährige mit RA*	2	2	
über 3-Jährige gesamt (+ 2-Jährige mit RA*)	58	55	95%
zusätzl. Schulkinder über 6 J.		0	
Plätze insgesamt		67	
davon Integrationskinder		0	

*RA=Rechtsanspruch

VB Büren/Barkhausen/Eickhoff

Kindergartenjahr	2007/2008	2008/2009	2009/2010	2010/2011	2011/2012	2012/2013	2013/2014	2013/2014
Geburtsjahrgänge	2001 - 2007	2002 - 2008	2003 - 2009	2004 - 2010	2005-2011	2006 - 2012	2007 - 2013	durchschnittliche Anzahl Geburten ab 2011
Anzahl der Kinder in entsprechenden Altersgruppen								
0 bis unter 1 Jahr	90	63	82	64	64	64	64	75
1 bis unter 2 Jahre	85	92	66	83	64	64	64	75
U2 gesamt	175	155	148	147	128	128	128	150
2 bis unter 3 Jahre	75	88	93	64	83	64	64	75
U3 gesamt	250	243	241	211	211	192	192	224
3 bis unter 4-Jährige				100	64	83	64	64
4 bis unter 5-Jährige				90	100	64	83	83
5 bis unter 6-Jährige				79	90	100	64	64
6-Jährige bis Schuleintritt				16	6	11	13	13
3 bis zur Einschulung	270	260	276	285	260	258	224	224
0 bis zur Einschulung	520	503	517	496	471	450	416	448

Plätze in Tageseinrichtungen	Anzahl Kinder gesamt 11/12	angemeldete Kinder	
		absolut	in %
0 bis unter 1-Jährige	64	0	0%
1 bis unter 2-Jährige	64	2	3%
U2 gesamt	128	2	2%
2 bis unter 3 Jahre	83	47	37%
unter 3 gesamt	211	49	23%
3 bis unter 4-Jährige	64	62	97%
4 bis unter 5-Jährige	100	96	96%
5 bis unter 6-Jährige	90	81	90%
6-Jährige bis Schuleintritt	6	8	133%
über 3-Jährige gesamt	260	247	95%
2-Jährige mit RA*	2	2	
über 3-Jährige gesamt (+ 2-Jährige mit RA*)	262	249	95%
zusätzl. Schulkinder über 6 J.		0	
Plätze insgesamt		298	
davon Integrationskinder		10	

*RA=Rechtsanspruch

OT Büren

Kindergartenjahr	2007/2008	2008/2009	2009/2010	2010/2011	2011/2012	2012/2013	2013/2014	2013/2014
Geburtsjahrgänge	2001 - 2007	2002 - 2008	2003 - 2009	2004 - 2010	2005-2011	2006 - 2012	2007 - 2013	durchschnittliche Anzahl Geburten ab 2011
Anzahl der Kinder in entsprechenden Altersgruppen								
0 bis unter 1 Jahr	87	60	79	63	63	63	63	72
1 bis unter 2 Jahre	82	89	63	80	63	63	63	72
U2 gesamt	169	149	142	143	126	126	126	145
2 bis unter 3 Jahre	72	85	90	61	80	63	63	72
U3 gesamt	241	234	232	204	206	189	189	217
3 bis unter 4-Jährige				96	61	80	63	63
4 bis unter 5-Jährige				87	96	61	80	80
5 bis unter 6-Jährige				76	87	96	61	61
6-Jährige bis Schuleintritt				16	6	11	13	13
3 bis zur Einschulung	266	255	269	275	250	248	217	217
0 bis zur Einschulung	507	489	501	479	456	437	406	434

Plätze in Tageseinrichtungen	Anzahl Kinder gesamt 11/12	angemeldete Kinder	
		absolut	in %
0 bis unter 1-Jährige	63	0	0%
1 bis unter 2-Jährige	63	2	3%
U2 gesamt	126	2	2%
2 bis unter 3 Jahre	80	47	37%
unter 3 gesamt	206	49	24%
3 bis unter 4-Jährige	61	62	102%
4 bis unter 5-Jährige	96	96	100%
5 bis unter 6-Jährige	87	81	93%
6-Jährige bis Schuleintritt	6	8	133%
über 3-Jährige gesamt	250	247	99%
2-Jährige mit RA*	2	2	
über 3-Jährige gesamt (+ 2-Jährige mit RA*)	252	249	99%
zusätzl. Schulkinder über 6 J.		0	
Plätze insgesamt		298	
davon Integrationskinder		10	

*RA=Rechtsanspruch

OT Harth

Kindergartenjahr	2007/2008	2008/2009	2009/2010	2010/2011	2011/2012	2012/2013	2013/2014	2013/2014
Geburtsjahrgänge	2001 - 2007	2002 - 2008	2003 - 2009	2004 - 2010	2005-2011	2006 - 2012	2007 - 2013	durchschnittliche Anzahl Geburten ab 2011
Anzahl der Kinder in entsprechenden Altersgruppen								
0 bis unter 1 Jahr	11	9	10	9	9	9	9	10
1 bis unter 2 Jahre	7	11	9	11	9	9	9	10
U2 gesamt	18	20	19	20	18	18	18	20
2 bis unter 3 Jahre	6	7	10	10	11	9	9	10
U3 gesamt	24	27	29	30	29	27	27	29
3 bis unter 4-Jährige				10	10	11	9	9
4 bis unter 5-Jährige				6	10	10	11	11
5 bis unter 6-Jährige				6	6	10	10	10
6-Jährige bis Schuleintritt				2	0	0	0	0
3 bis zur Einschulung	20	19	20	24	26	31	30	30
0 bis zur Einschulung	44	46	49	54	55	58	57	59

Plätze in Tageseinrichtungen	Anzahl Kinder gesamt 11/12	angemeldete Kinder	
		absolut	in %
0 bis unter 1-Jährige	9	0	0%
1 bis unter 2-Jährige	9	0	0%
U2 gesamt	18	0	0%
2 bis unter 3 Jahre	11	10	56%
unter 3 gesamt	29	10	34%
3 bis unter 4-Jährige	10	9	90%
4 bis unter 5-Jährige	10	11	110%
5 bis unter 6-Jährige	6	6	100%
6-Jährige bis Schuleintritt	0	0	0%
über 3-Jährige gesamt	26	26	100%
2-Jährige mit RA*	0	0	
über 3-Jährige gesamt (+ 2-Jährige mit RA*)	26	26	100%
zusätzl. Schulkinder über 6 J.		0	
Plätze insgesamt		36	
davon Integrationskinder		1	

*RA=Rechtsanspruch

OT Hegensdorf

Kindergartenjahr	2007/2008	2008/2009	2009/2010	2010/2011	2011/2012	2012/2013	2013/2014	2013/2014
Geburtsjahrgänge	2001 - 2007	2002 - 2008	2003 - 2009	2004 - 2010	2005-2011	2006 - 2012	2007 - 2013	durchschnittliche Anzahl Geburten ab 2011
Anzahl der Kinder in entsprechenden Altersgruppen								
0 bis unter 1 Jahr	13	10	9	12	12	12	12	11
1 bis unter 2 Jahre	10	14	8	8	12	12	12	11
U2 gesamt	23	24	17	20	24	24	24	22
2 bis unter 3 Jahre	7	9	13	10	8	12	12	11
U3 gesamt	30	33	30	30	32	36	36	33
3 bis unter 4-Jährige				12	10	8	12	12
4 bis unter 5-Jährige				9	12	10	8	8
5 bis unter 6-Jährige				6	9	12	10	10
6-Jährige bis Schuleintritt				1	0	0	0	0
3 bis zur Einschulung	31	23	28	28	31	30	30	30
0 bis zur Einschulung	61	56	58	58	63	66	66	63

Plätze in Tageseinrichtungen	Anzahl Kinder gesamt 11/12	angemeldete Kinder	
		absolut	in %
0 bis unter 1-Jährige	12	0	0%
1 bis unter 2-Jährige	12	0	0%
U2 gesamt	24	0	0%
2 bis unter 3 Jahre	8	8	33%
unter 3 gesamt	32	8	25%
3 bis unter 4-Jährige	10	11	110%
4 bis unter 5-Jährige	12	11	92%
5 bis unter 6-Jährige	9	8	89%
6-Jährige bis Schuleintritt	0	0	0%
über 3-Jährige gesamt	31	30	97%
2-Jährige mit RA*	0	0	
über 3-Jährige gesamt (+ 2-Jährige mit RA*)	31	30	97%
zusätzl. Schulkinder über 6 J.		0	
Plätze insgesamt		38	
davon Integrationskinder		1	

*RA=Rechtsanspruch

OT Siddinghausen

Kindergartenjahr	2007/2008	2008/2009	2009/2010	2010/2011	2011/2012	2012/2013	2013/2014	2013/2014
Geburtsjahrgänge	2001 - 2007	2002 - 2008	2003 - 2009	2004 - 2010	2005-2011	2006 - 2012	2007 - 2013	durchschnittliche Anzahl Geburten ab 2011
Anzahl der Kinder in entsprechenden Altersgruppen								
0 bis unter 1 Jahr	7	10	12	10	10	10	10	10
1 bis unter 2 Jahre	9	8	11	11	10	10	10	10
U2 gesamt	16	18	23	21	20	20	20	20
2 bis unter 3 Jahre	9	11	8	11	11	10	10	10
U3 gesamt	25	29	31	32	31	30	30	29
3 bis unter 4-Jährige				7	11	11	10	10
4 bis unter 5-Jährige				10	7	11	11	11
5 bis unter 6-Jährige				9	10	7	11	11
6-Jährige bis Schuleintritt				2	0	3	0	0
3 bis zur Einschulung	38	33	33	28	28	32	32	32
0 bis zur Einschulung	63	62	64	60	59	62	62	61

Plätze in Tageseinrichtungen	Anzahl Kinder gesamt 11/12	angemeldete Kinder	
		absolut	in %
0 bis unter 1-Jährige	10	0	0%
1 bis unter 2-Jährige	10	0	0%
U2 gesamt	20	0	0%
2 bis unter 3 Jahre	11	10	50%
unter 3 gesamt	31	10	32%
3 bis unter 4-Jährige	11	11	100%
4 bis unter 5-Jährige	7	7	100%
5 bis unter 6-Jährige	10	10	100%
6-Jährige bis Schuleintritt	0	0	0%
über 3-Jährige gesamt	28	28	100%
2-Jährige mit RA*	2	2	
über 3-Jährige gesamt (+ 2-Jährige mit RA*)	30	30	100%
zusätzl. Schulkinder über 6 J.		0	
Plätze insgesamt		40	
davon Integrationskinder		1	

*RA=Rechtsanspruch

OT Steinhausen

Kindergartenjahr	2007/2008	2008/2009	2009/2010	2010/2011	2011/2012	2012/2013	2013/2014	2013/2014
Geburtsjahrgänge	2001 - 2007	2002 - 2008	2003 - 2009	2004 - 2010	2005-2011	2006 - 2012	2007 - 2013	durchschnittliche Anzahl Geburten ab 2011
Anzahl der Kinder in entsprechenden Altersgruppen								
0 bis unter 1 Jahr	34	24	29	34	34	34	34	30
1 bis unter 2 Jahre	38	32	27	29	34	34	34	30
U2 gesamt	72	56	56	63	68	68	68	61
2 bis unter 3 Jahre	28	36	31	28	29	34	34	30
U3 gesamt	100	92	87	91	97	102	102	91
3 bis unter 4-Jährige				33	28	29	34	34
4 bis unter 5-Jährige				32	33	28	29	29
5 bis unter 6-Jährige				29	32	33	28	28
6-Jährige bis Schuleintritt				5	3	1	3	3
3 bis zur Einschulung	119	109	107	99	96	91	94	94
0 bis zur Einschulung	219	201	194	190	193	193	196	185

Plätze in Tageseinrichtungen	Anzahl Kinder gesamt 11/12	angemeldete Kinder	
		absolut	in %
0 bis unter 1-Jährige	34	0	0%
1 bis unter 2-Jährige	34	5	15%
U2 gesamt	68	5	7%
2 bis unter 3 Jahre	29	18	26%
unter 3 gesamt	97	23	24%
3 bis unter 4-Jährige	28	34	121%
4 bis unter 5-Jährige	33	34	103%
5 bis unter 6-Jährige	32	32	100%
6-Jährige bis Schuleintritt	3	3	100%
über 3-Jährige gesamt	96	103	107%
2-Jährige mit RA*	1	1	
über 3-Jährige gesamt (+ 2-Jährige mit RA*)	97	104	107%
zusätzl. Schulkinder über 6 J.		0	
Plätze insgesamt		127	
davon Integrationskinder		3	

*RA=Rechtsanspruch

OT Weiberg

Kindergartenjahr	2007/2008	2008/2009	2009/2010	2010/2011	2011/2012	2012/2013	2013/2014	2013/2014
Geburtsjahrgänge	2001 - 2007	2002 - 2008	2003 - 2009	2004 - 2010	2005-2011	2006 - 2012	2007 - 2013	durchschnittliche Anzahl Geburten ab 2011
Anzahl der Kinder in entsprechenden Altersgruppen								
0 bis unter 1 Jahr	6	11	9	8	8	8	8	9
1 bis unter 2 Jahre	2	5	10	7	8	8	8	9
U2 gesamt	8	16	19	15	16	16	16	17
2 bis unter 3 Jahre	9	2	6	8	7	8	8	9
U3 gesamt	17	18	25	23	23	24	24	26
3 bis unter 4-Jährige				6	8	7	8	8
4 bis unter 5-Jährige				2	6	8	7	7
5 bis unter 6-Jährige				8	2	6	8	8
6-Jährige bis Schuleintritt				3	1	0	1	1
3 bis zur Einschulung	24	26	22	19	17	21	24	24
0 bis zur Einschulung	41	44	47	42	40	45	48	50

Plätze in Tageseinrichtungen	Anzahl Kinder gesamt 11/12	angemeldete Kinder	
		absolut	in %
0 bis unter 1-Jährige	8	0	0%
1 bis unter 2-Jährige	8	0	0%
U2 gesamt	16	0	0%
2 bis unter 3 Jahre	7	8	50%
unter 3 gesamt	23	8	35%
3 bis unter 4-Jährige	8	7	88%
4 bis unter 5-Jährige	6	6	100%
5 bis unter 6-Jährige	2	3	150%
6-Jährige bis Schuleintritt	1	1	100%
über 3-Jährige gesamt	17	17	100%
2-Jährige mit RA*	0	0	
über 3-Jährige gesamt (+ 2-Jährige mit RA*)	17	17	100%
zusätzl. Schulkinder über 6 J.		0	
Plätze insgesamt		25	
davon Integrationskinder		2	

*RA=Rechtsanspruch

OT Weine

Kindergartenjahr	2007/2008	2008/2009	2009/2010	2010/2011	2011/2012	2012/2013	2013/2014	2013/2014
Geburtsjahrgänge	2001 - 2007	2002 - 2008	2003 - 2009	2004 - 2010	2005-2011	2006 - 2012	2007 - 2013	durchschnittliche Anzahl Geburten ab 2011
Anzahl der Kinder in entsprechenden Altersgruppen								
0 bis unter 1 Jahr	3	4	5	3	3	3	3	4
1 bis unter 2 Jahre	5	3	4	5	3	3	3	4
U2 gesamt	8	7	9	8	6	6	6	8
2 bis unter 3 Jahre	7	5	2	4	5	3	3	4
U3 gesamt	15	12	11	12	11	9	9	11
3 bis unter 4-Jährige				2	4	5	3	3
4 bis unter 5-Jährige				5	2	4	5	5
5 bis unter 6-Jährige				7	5	2	4	4
6-Jährige bis Schuleintritt				2	2	0	0	0
3 bis zur Einschulung	26	24	20	16	13	11	12	12
0 bis zur Einschulung	41	36	31	28	24	20	21	23

Plätze in Tageseinrichtungen	Anzahl Kinder gesamt 11/12	angemeldete Kinder	
		absolut	in %
0 bis unter 1-Jährige	3	0	0%
1 bis unter 2-Jährige	3	0	0%
U2 gesamt	6	0	0%
2 bis unter 3 Jahre	5	6	100%
unter 3 gesamt	11	6	55%
3 bis unter 4-Jährige	4	5	125%
4 bis unter 5-Jährige	2	2	100%
5 bis unter 6-Jährige	5	5	100%
6-Jährige bis Schuleintritt	2	0	0%
über 3-Jährige gesamt	13	12	92%
2-Jährige mit RA*	0	0	
über 3-Jährige gesamt (+ 2-Jährige mit RA*)	13	12	92%
zusätzl. Schulkinder über 6 J.		0	
Plätze insgesamt		18	
davon Integrationskinder		0	

*RA=Rechtsanspruch

OT Wewelsburg

Kindergartenjahr	2007/2008	2008/2009	2009/2010	2010/2011	2011/2012	2012/2013	2013/2014	2013/2014
Geburtsjahrgänge	2001 - 2007	2002 - 2008	2003 - 2009	2004 - 2010	2005-2011	2006 - 2012	2007 - 2013	durchschnittliche Anzahl Geburten ab 2011
Anzahl der Kinder in entsprechenden Altersgruppen								
0 bis unter 1 Jahr	25	18	15	13	13	13	13	18
1 bis unter 2 Jahre	20	23	19	16	13	13	13	18
U2 gesamt	45	41	34	29	26	26	26	36
2 bis unter 3 Jahre	31	21	25	19	16	13	13	18
U3 gesamt	76	62	59	48	42	39	39	53
3 bis unter 4-Jährige				26	19	16	13	13
4 bis unter 5-Jährige				20	26	19	16	16
5 bis unter 6-Jährige				30	20	26	19	19
6-Jährige bis Schuleintritt				3	1	2	3	3
3 bis zur Einschulung	76	86	84	79	66	63	51	51
0 bis zur Einschulung	152	148	143	127	108	102	90	104

Plätze in Tageseinrichtungen	Anzahl Kinder gesamt 11/12	angemeldete Kinder	
		absolut	in %
0 bis unter 1-Jährige	13	0	0%
1 bis unter 2-Jährige	13	0	0%
U2 gesamt	26	0	0%
2 bis unter 3 Jahre	16	6	23%
unter 3 gesamt	42	6	14%
3 bis unter 4-Jährige	19	18	95%
4 bis unter 5-Jährige	26	24	92%
5 bis unter 6-Jährige	20	20	100%
6-Jährige bis Schuleintritt	1	1	100%
über 3-Jährige gesamt	66	63	95%
2-Jährige mit RA*	5	5	
über 3-Jährige gesamt (+ 2-Jährige mit RA*)	71	68	96%
zusätzl. Schulkinder über 6 J.		0	
Plätze insgesamt		74	
davon Integrationskinder		0	

*RA=Rechtsanspruch

Stadt Delbrück

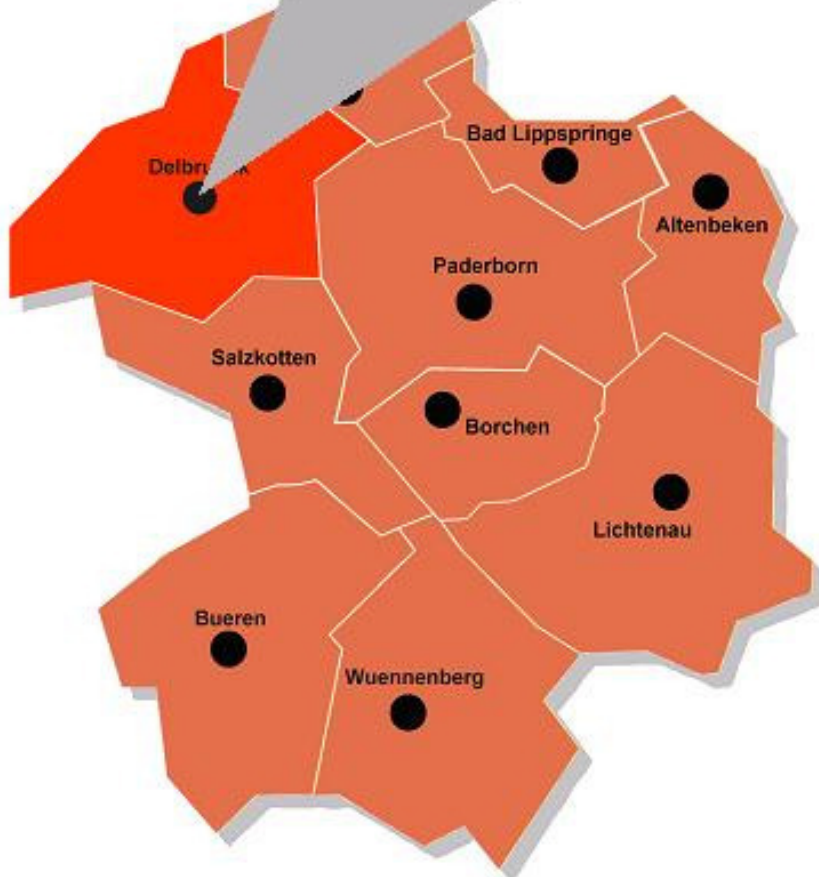

Delbrück gesamt

Verteilung nach Kibiz in Kindergartenjahr 2011/2012

Kindergarten	Gruppenform	Anreppen		Bentfeld		Boke		Delbrück		Hagen		VB Ost./Lip./Schö./St.		Westenholz		gesamt	
		unter 3	über 3	unter 3	über 3	unter 3	über 3	unter 3	über 3	unter 3	über 3	unter 3	über 3	unter 3	über 3	unter 3	über 3
I. "2 - 6"	a	2	0	1	7	0	0	3	0	0	0	0	1	2	0	8	8
	b	0	16	3	7	4	14	5	29	8	28	20	65	5	24	45	183
	c	2	0	2	0	2	0	5	10	0	6	6	8	3	6	20	30
gesamt		4	16	6	14	6	14	13	39	8	34	26	74	10	30	73	221
II. "0 - 3"	a	0		0		1		2		2		0		0		5	
	b	0		0		6		13		2		0		0		21	
	c	0		0		3		8		1		0		0		12	
gesamt		0		0		10		23		5		0		0		38	
III. "3 und älter"	a		0		0		2		21		5		9		13		50
	b		6		23		54		218		24		110		63		498
	c		17		2		15		122		5		27		17		205
gesamt			23		25		71		361		34		146		93		753
insgesamt		4	39	6	39	16	85	36	400	13	68	26	220	10	123	111	974
Anzahl gesamt		43		45		101		436		81		246		133		1085	
davon Integr.kinder		2		0		7		23		7		9		6		54	

Auslastung der Einrichtungen

Anzahl Gruppen	2	2	5	16	4	11	6	46
Kinder in %	209%	202%	499%	1691%	401%	1111%	589%	4702%
Kapazität in %	200%	200%	500%	1600%	400%	1100%	600%	4600%

Ausbauplanung 2013/2014 (Stand 23.11.2010)

Geplante Verteilung nach Kibiz im Kindergartenjahr 2013/2014

Kindergarten	Gruppenform	Anreppen		Bentfeld		Boke		Delbrück		Hagen		VB Ost./Lip./Schö./St.		Westenholz		gesamt	
		unter 3	über 3	unter 3	über 3	unter 3	über 3	unter 3	über 3	unter 3	über 3	unter 3	über 3	unter 3	über 3	unter 3	über 3
I. "2 - 6"		12	28	6	14	12	28	48	112	24	56	46	114	18	42	166	394
		0		0		10		30		0		10		10		60	
II. "0 - 3"																	
			0		25		45		240		0		75		75		460
gesamt		12	28	6	39	22	73	78	352	24	56	56	189	28	117	226	854
Anzahl gesamt		40		45		95		430		80		245		145		1080	
Anzahl Gruppen		2		2		5		21		4		12		7		53	
Kapazität in %		200%		200%		500%		2100%		400%		1200%		700%		5300%	

Anpassung der Ausbauplanung 2013/2014 (Stand: 10.03.2011)

I. "2 - 6"														24	56	172	408
II. "0 - 3"														10		60	
III. "3 und älter"															50		435
gesamt														34	106	232	843
Anzahl gesamt														140		1075	
Anzahl Gruppen														7		53	
Kapazität in %														700%		5300%	

Anreppen

Verteilung nach Kibiz in Kindergartenjahr 2011/2012					
Kindergarten		KKG Anreppen		gesamt	
Gruppenform		unter 3	über 3	unter 3	über 3
	a	2		2	0
I. "2 - 6"	b		16	0	16
	c	2		2	0
gesamt		4	16	4	16
	a			0	
II. "0 - 3"	b			0	
	c			0	
gesamt		0		0	
	a				0
III. "3 und älter"	b		6		6
	c		17		17
gesamt			23		23
insgesamt		4	39	4	39
Anzahl gesamt		43		43	
davon Integr.kinder		2		2	

Auslastung der Einrichtungen

Anzahl Gruppen	2	2
Kinder in %	209%	209%
Kapazität in %	200%	200%

Ausbauplanung 2013/2014 (Stand 23.11.2010)

Geplante Verteilung nach Kibiz im Kindergartenjahr 2013/2014					
Kindergarten		KKG Anreppen		gesamt	
Gruppenform		unter 3	über 3	unter 3	über 3
I. "2 - 6"		12	28	12	28
II. "0 - 3"				0	
III. "3 und älter"					0
gesamt		12	28	12	28
Anzahl gesamt		40		40	
Anzahl Gruppen		2		2	
Kapazität in %		200%		200%	

Anpassung der Ausbauplanung 2013/2014 (Stand: 10.03.2011)

I. "2 - 6"				12	28
II. "0 - 3"				0	
III. "3 und älter"					0
gesamt				12	28
Anzahl gesamt				40	
Anzahl Gruppen				2	
Kapazität in %				200%	

Raumprogramm entsprechend Ausbauplanung 2013/2014

Raumprogramm ok	nein	
-----------------	------	--

Bentfeld

Verteilung nach Kibiz in Kindergartenjahr 2011/2012					
Kindergarten		KKG Bentfeld		gesamt	
Gruppenform		unter 3	über 3	unter 3	über 3
	a	1	7	1	7
I. "2 - 6"	b	3	7	3	7
	c	2		2	0
gesamt		6	14	6	14
	a			0	
II. "0 - 3"	b			0	
	c			0	
gesamt		0		0	
	a				0
III. "3 und älter"	b		23		23
	c		2		2
gesamt			25		25
insgesamt		6	39	6	39
Anzahl gesamt		45		45	
davon Integr.kinder		0		0	

Auslastung der Einrichtungen

Anzahl Gruppen	2	2
Kinder in %	202%	202%
Kapazität in %	200%	200%

Ausbauplanung 2013/2014 (Stand 23.11.2010)

Geplante Verteilung nach Kibiz im Kindergartenjahr 2013/2014					
Kindergarten		KKG Bentfeld		gesamt	
Gruppenform		unter 3	über 3	unter 3	über 3
I. "2 - 6"		6	14	6	14
II. "0 - 3"				0	
III. "3 und älter"			25		25
gesamt		6	39	6	39
Anzahl gesamt		45		45	
Anzahl Gruppen		2		2	
Kapazität in %		200%		200%	

Anpassung der Ausbauplanung 2013/2014 (Stand: 10.03.2011)

I. "2 - 6"				6	14
II. "0 - 3"				0	
III. "3 und älter"					25
gesamt				6	39
Anzahl gesamt				45	
Anzahl Gruppen				2	
Kapazität in %				200%	

Raumprogramm entsprechend Ausbauplanung 2013/2014

Raumprogramm ok	nein	
-----------------	------	--

Boke

Verteilung nach Kibiz in Kindergartenjahr 2011/2012					
Kindergarten		KKG Boke		gesamt	
Gruppenform		unter 3	über 3	unter 3	über 3
	a			0	0
I. "2 - 6"	b	4	14	4	14
	c	2		2	0
gesamt		6	14	6	14
	a	1		1	
II. "0 - 3"	b	6		6	
	c	3		3	
gesamt		10		10	
	a		2		2
III. "3 und älter"	b		54		54
	c		15		15
gesamt			71		71
insgesamt		16	85	16	85
Anzahl gesamt		101		101	
davon Integr.kinder		7		7	

Auslastung der Einrichtungen

Anzahl Gruppen	5	5
Kinder in %	499%	499%
Kapazität in %	500%	500%

Ausbauplanung 2013/2014 (Stand 23.11.2010)

Geplante Verteilung nach Kibiz im Kindergartenjahr 2013/2014					
Kindergarten		KKG Boke		gesamt	
Gruppenform		unter 3	über 3	unter 3	über 3
I. "2 - 6"		12	28	12	28
II. "0 - 3"		10		10	
III. "3 und älter"			45		45
gesamt		22	73	22	73
Anzahl gesamt		95		95	
Anzahl Gruppen		5		5	
Kapazität in %		500%		500%	

Anpassung der Ausbauplanung 2013/2014 (Stand: 10.03.2011)

I. "2 - 6"				12	28
II. "0 - 3"				10	
III. "3 und älter"					45
gesamt				22	73
Anzahl gesamt				95	
Anzahl Gruppen				5	
Kapazität in %				500%	

Raumprogramm entsprechend Ausbauplanung 2013/2014

Raumprogramm ok	nein	
-----------------	------	--

Hagen

Verteilung nach Kibiz in Kindergartenjahr 2011/2012						
Kindergarten	KKG Hagen		Kath. St. Elisabeth		gesamt	
Gruppenform	unter 3	über 3	unter 3	über 3	unter 3	über 3
I. "2 - 6"	a				0	0
	b	8	28		8	28
	c		6		0	6
gesamt		8	34	0	0	8
II. "0 - 3"	a		2		2	
	b		2		2	
	c		1		1	
gesamt		0	5	0	5	0
III. "3 und älter"	a			5		5
	b			24		24
	c			5		5
gesamt		0	0	34	0	34
insgesamt		8	34	5	34	13
Anzahl gesamt		42	39	0	81	0
davon Integr.kinder		3	4	0	7	0

Auslastung der Einrichtungen

Anzahl Gruppen	2	2	4
Kinder in %	210%	191%	401%
Kapazität in %	200%	200%	400%

Ausbauplanung 2013/2014 (Stand 23.11.2010)

Geplante Verteilung nach Kibiz im Kindergartenjahr 2013/2014						
Kindergarten	KKG Hagen		Kath. St. Elisabeth		gesamt	
Gruppenform	unter 3	über 3	unter 3	über 3	unter 3	über 3
I. "2 - 6"	12	28	12	28	24	56
II. "0 - 3"					0	
III. "3 und älter"						0
gesamt	12	28	12	28	24	56
Anzahl gesamt	40	40	0	80	0	0
Anzahl Gruppen	2	2	0	4	0	0
Kapazität in %	200%	200%	200%	400%	400%	400%

Anpassung der Ausbauplanung 2013/2014 (Stand: 10.03.2011)

I. "2 - 6"					24	56
II. "0 - 3"					0	
III. "3 und älter"						0
gesamt					24	56
Anzahl gesamt					80	0
Anzahl Gruppen					4	0
Kapazität in %					400%	400%

Raumprogramm entsprechend Ausbauplanung 2013/2014

Raumprogramm ok	nicht bekannt	nein	
-----------------	---------------	------	--

Versorgungsbereich Ostenland / Lippling / Schöning / Steinhorst

Verteilung nach Kibiz in Kindergartenjahr 2011/2012

Kindergarten	Gruppenform	KKG Ostenland		Kath. St. Joseph		KKG Lippling		KKG Schöning		KKG Steinhorst		gesamt	
		unter 3	über 3	unter 3	über 3	unter 3	über 3	unter 3	über 3	unter 3	über 3	unter 3	über 3
I. "2 - 6"	a	0	0	0	0	0	0	0	0	0	1	0	1
	b	3	14	5	9	4	16	5	14	3	12	20	65
	c	3	0	1	7	0	0	1	0	1	1	6	8
gesamt		6	14	6	16	4	16	6	14	4	14	26	74
II. "0 - 3"	a	0		0		0		0		0		0	
	b	0		0		0		0		0		0	
	c	0		0		0		0		0		0	
gesamt		0		0		0		0		0		0	
III. "3 und älter"	a		1		2		6		0		0		9
	b		15		45		37		13		0		110
	c		8		4		7		8		0		27
gesamt			24		51		50		21		0		146
insgesamt		6	38	6	67	4	66	6	35	4	14	26	220
Anzahl gesamt		44		73		70		41		18		246	
davon Integr.kinder		2		3		2		1		1		9	

Auslastung der Einrichtungen

Anzahl Gruppen	2	3	3	2	1	11
Kinder in %	204%	318%	307%	192%	90%	1111%
Kapazität in %	200%	300%	300%	200%	100%	1100%

Ausbauplanung 2013/2014 (Stand 23.11.2010)

Geplante Verteilung nach Kibiz im Kindergartenjahr 2013/2014

Kindergarten	Gruppenform	KKG Ostenland		Kath. St. Joseph		KKG Lippling		KKG Schöning		KKG Steinhorst		gesamt	
		unter 3	über 3	unter 3	über 3	unter 3	über 3	unter 3	über 3	unter 3	über 3	unter 3	über 3
I. "2 - 6"		6	14	12	28	12	28	12	28	4	16	46	114
		0		10		0		0		0		10	
II. "0 - 3"													
			25		25		25		0		0		75
gesamt		6	39	22	53	12	53	12	28	4	16	56	189
Anzahl gesamt		45		75		65		40		20		245	
Anzahl Gruppen		2		4		3		2		1		12	
Kapazität in %		200%		400%		300%		200%		100%		1200%	

Anpassung der Ausbauplanung 2013/2014 (Stand: 10.03.2011)

I. "2 - 6"												46	114
II. "0 - 3"												10	
III. "3 und älter"													75
gesamt												56	189
Anzahl gesamt												245	
Anzahl Gruppen												12	
Kapazität in %												1200%	

Raumprogramm entsprechend Ausbauplanung 2013/2014

Raumprogramm ok	nein	nein	nein	nein	?	
-----------------	------	------	------	------	---	--

Westenholz

Verteilung nach Kibiz in Kindergartenjahr 2011/2012

Kindergarten	Gruppenform	KKG Westenholz		Kath. St. Joseph		gesamt	
		unter 3	über 3	unter 3	über 3	unter 3	über 3
I. "2 - 6"	a			2		2	0
	b	4	10	1	14	5	24
	c		6	3		3	6
gesamt		4	16	6	14	10	30
II. "0 - 3"	a					0	
	b					0	
	c					0	
gesamt		0		0		0	
III. "3 und älter"	a		2		11		13
	b		45		18		63
	c		3		14		17
gesamt			50		43		93
insgesamt		4	66	6	57	10	123
Anzahl gesamt		70		63		133	
davon Integr.kinder		4		2		6	

Auslastung der Einrichtungen

Anzahl Gruppen	3	3	6
Kinder in %	303%	286%	589%
Kapazität in %	300%	300%	600%

Ausbauplanung 2013/2014 (Stand 23.11.2010)

Geplante Verteilung nach Kibiz im Kindergartenjahr 2013/2014

Kindergarten	Gruppenform	KKG Westenholz		Kath. St. Joseph		gesamt	
		unter 3	über 3	unter 3	über 3	unter 3	über 3
I. "2 - 6"		6	14	12	28	18	42
		10				10	
II. "0 - 3"							
			50		25		75
gesamt		16	64	12	53	28	117
Anzahl gesamt		80		65		145	
Anzahl Gruppen		4		3		7	
Kapazität in %		400%		300%		700%	

Anpassung der Ausbauplanung 2013/2014 (Stand: 10.03.2011)

I. "2 - 6"			18	42	24	56
II. "0 - 3"					10	
III. "3 und älter"						50
gesamt			18	42	34	106
Anzahl gesamt				60	140	
Anzahl Gruppen				3	7	
Kapazität in %				300%	700%	

Raumprogramm entsprechend Ausbauplanung 2013/2014

Raumprogramm ok	nein	nein	
-----------------	------	------	--

Delbrück gesamt

Kindergartenjahr	2007/2008	2008/2009	2009/2010	2010/2011	2011/2012	2012/2013	2013/2014	2013/2014
Geburtsjahrgänge	2001 - 2007	2002 - 2008	2003 - 2009	2004 - 2010	2005-2011	2006 - 2012	2007 - 2013	durchschnittliche Anzahl Geburten ab 2011
Anzahl der Kinder in entsprechenden Altersgruppen								
0 bis unter 1 Jahr	305	277	269	296	296	296	296	287
1 bis unter 2 Jahre	301	312	273	275	296	296	296	287
U2 gesamt	606	589	542	571	592	592	592	574
2 bis unter 3 Jahre	315	293	324	284	275	296	296	287
U3 gesamt	921	882	866	855	867	888	888	860
3 bis unter 4-Jährige				317	284	275	296	296
4 bis unter 5-Jährige				300	317	284	275	275
5 bis unter 6-Jährige				314	300	317	284	284
6-Jährige bis Schuleintritt				58	27	28	29	29
3 bis zur Einschulung	1088	1058	966	989	928	904	884	884
0 bis zur Einschulung	2009	1940	1832	1844	1795	1792	1772	1744

Plätze in Tageseinrichtungen	Anzahl Kinder gesamt 11/12	angemeldete Kinder	
		absolut	in %
0 bis unter 1-Jährige	296	1	0%
1 bis unter 2-Jährige	296	13	4%
U2 gesamt	592	14	2%
2 bis unter 3 Jahre	275	97	16%
unter 3 gesamt	867	111	13%
3 bis unter 4-Jährige	284	292	103%
4 bis unter 5-Jährige	317	302	95%
5 bis unter 6-Jährige	300	281	94%
6-Jährige bis Schuleintritt	27	28	104%
über 3-Jährige gesamt	928	903	97%
2-Jährige mit RA*	46	46	
über 3-Jährige gesamt (+ 2-Jährige mit RA*)	974	949	97%
zusätzl. Schulkinder über 6 J.		25	
Plätze insgesamt		1085	
davon Integrationskinder		54	

*RA=Rechtsanspruch

U3-Plätze in Kita und Tagespflege	2009/2010		2010/2011		2011/2012	
	angemeldete Kinder absolut	in %	angemeldete Kinder absolut	in %	angemeldete Kinder absolut	in %
U3 gesamt	107	12%	111	14%	133	15%
davon Plätze in Tageseinrichtungen	82	9%	95	12%	111	13%
davon Plätze in Tagespflege	25	3%	16	2%	22	3%

OT Anreppen

Kindergartenjahr	2007/2008	2008/2009	2009/2010	2010/2011	2011/2012	2012/2013	2013/2014	2013/2014
Geburtsjahrgänge	2001 - 2007	2002 - 2008	2003 - 2009	2004 - 2010	2005-2011	2006 - 2012	2007 - 2013	durchschnittliche Anzahl Geburten ab 2011
Anzahl der Kinder in entsprechenden Altersgruppen								
0 bis unter 1 Jahr	14	15	7	11	11	11	11	12
1 bis unter 2 Jahre	9	14	15	6	11	11	11	12
U2 gesamt	23	29	22	17	22	22	22	24
2 bis unter 3 Jahre	16	9	13	15	6	11	11	12
U3 gesamt	39	38	35	32	28	33	33	35
3 bis unter 4-Jährige				13	15	6	11	11
4 bis unter 5-Jährige				9	13	15	6	6
5 bis unter 6-Jährige				13	9	13	15	15
6-Jährige bis Schuleintritt				0	0	2	3	3
3 bis zur Einschulung	61	52	38	35	37	36	35	35
0 bis zur Einschulung	100	90	73	67	65	69	68	70

Plätze in Tageseinrichtungen	Anzahl Kinder gesamt 11/12	angemeldete Kinder	
		absolut	in %
0 bis unter 1-Jährige	11	0	0%
1 bis unter 2-Jährige	11	0	0%
U2 gesamt	22	0	0%
2 bis unter 3 Jahre	6	4	18%
unter 3 gesamt	28	4	14%
3 bis unter 4-Jährige	15	16	107%
4 bis unter 5-Jährige	13	10	77%
5 bis unter 6-Jährige	9	10	111%
6-Jährige bis Schuleintritt	0	3	0%
über 3-Jährige gesamt	37	39	105%
2-Jährige mit RA*	0	0	
über 3-Jährige gesamt (+ 2-Jährige mit RA*)	37	39	105%
zusätzl. Schulkinder über 6 J.		0	
Plätze insgesamt		43	
davon Integrationskinder		2	

*RA=Rechtsanspruch

OT Bentfeld

Kindergartenjahr	2007/2008	2008/2009	2009/2010	2010/2011	2011/2012	2012/2013	2013/2014	2013/2014
Geburtsjahrgänge	2001 - 2007	2002 - 2008	2003 - 2009	2004 - 2010	2005-2011	2006 - 2012	2007 - 2013	durchschnittliche Anzahl Geburten ab 2011
Anzahl der Kinder in entsprechenden Altersgruppen								
0 bis unter 1 Jahr	16	10	12	14	14	14	14	13
1 bis unter 2 Jahre	16	12	14	12	14	14	14	13
U2 gesamt	32	22	26	26	28	28	28	26
2 bis unter 3 Jahre	18	14	12	16	12	14	14	13
U3 gesamt	50	36	38	42	40	42	42	39
3 bis unter 4-Jährige				11	16	12	14	14
4 bis unter 5-Jährige				14	11	16	12	12
5 bis unter 6-Jährige				17	14	11	16	16
6-Jährige bis Schuleintritt				3	2	1	1	1
3 bis zur Einschulung	45	46	43	45	43	40	43	43
0 bis zur Einschulung	95	82	81	87	83	82	85	82

Plätze in Tageseinrichtungen	Anzahl Kinder gesamt 11/12	angemeldete Kinder	
		absolut	in %
0 bis unter 1-Jährige	14	0	0%
1 bis unter 2-Jährige	14	0	0%
U2 gesamt	28	0	0%
2 bis unter 3 Jahre	12	6	21%
unter 3 gesamt	40	6	15%
3 bis unter 4-Jährige	16	18	113%
4 bis unter 5-Jährige	11	9	82%
5 bis unter 6-Jährige	14	11	79%
6-Jährige bis Schuleintritt	2	1	50%
über 3-Jährige gesamt	43	39	91%
2-Jährige mit RA*	0	0	
über 3-Jährige gesamt (+ 2-Jährige mit RA*)	43	39	91%
zusätzl. Schulkinder über 6 J.		0	
Plätze insgesamt		45	
davon Integrationskinder		0	

*RA=Rechtsanspruch

OT Boke

Kindergartenjahr	2007/2008	2008/2009	2009/2010	2010/2011	2011/2012	2012/2013	2013/2014	2013/2014
Geburtsjahrgänge	2001 - 2007	2002 - 2008	2003 - 2009	2004 - 2010	2005-2011	2006 - 2012	2007 - 2013	durchschnittliche Anzahl Geburten ab 2011
Anzahl der Kinder in entsprechenden Altersgruppen								
0 bis unter 1 Jahr	22	22	16	22	22	22	22	21
1 bis unter 2 Jahre	26	25	24	17	22	22	22	21
U2 gesamt	48	47	40	39	44	44	44	41
2 bis unter 3 Jahre	30	25	27	25	17	22	22	21
U3 gesamt	78	72	67	64	61	66	66	62
3 bis unter 4-Jährige				28	25	17	22	22
4 bis unter 5-Jährige				27	28	25	17	17
5 bis unter 6-Jährige				29	27	28	25	25
6-Jährige bis Schuleintritt				0	2	2	0	0
3 bis zur Einschulung	100	96	86	84	82	72	64	64
0 bis zur Einschulung	178	168	153	148	143	138	130	126

Plätze in Tageseinrichtungen	Anzahl Kinder gesamt 11/12	angemeldete Kinder	
		absolut	in %
0 bis unter 1-Jährige	22	0	0%
1 bis unter 2-Jährige	22	4	18%
U2 gesamt	44	4	9%
2 bis unter 3 Jahre	17	12	27%
unter 3 gesamt	61	16	26%
3 bis unter 4-Jährige	25	27	108%
4 bis unter 5-Jährige	28	26	93%
5 bis unter 6-Jährige	27	24	89%
6-Jährige bis Schuleintritt	2	2	100%
über 3-Jährige gesamt	82	79	96%
2-Jährige mit RA*	6	6	
über 3-Jährige gesamt (+ 2-Jährige mit RA*)	88	85	97%
zusätzl. Schulkinder über 6 J.		0	
Plätze insgesamt		101	
davon Integrationskinder		7	

*RA=Rechtsanspruch

OT Delbrück

Kindergartenjahr	2007/2008	2008/2009	2009/2010	2010/2011	2011/2012	2012/2013	2013/2014	2013/2014
Geburtsjahrgänge	2001 - 2007	2002 - 2008	2003 - 2009	2004 - 2010	2005-2011	2006 - 2012	2007 - 2013	durchschnittliche Anzahl Geburten ab 2011
Anzahl der Kinder in entsprechenden Altersgruppen								
0 bis unter 1 Jahr	126	104	125	125	125	125	125	120
1 bis unter 2 Jahre	117	124	101	130	125	125	125	120
U2 gesamt	243	228	226	255	250	250	250	240
2 bis unter 3 Jahre	121	113	127	104	130	125	125	120
U3 gesamt	364	341	353	359	380	375	375	360
3 bis unter 4-Jährige				122	104	130	125	125
4 bis unter 5-Jährige				115	122	104	130	130
5 bis unter 6-Jährige				122	115	122	104	104
6-Jährige bis Schuleintritt				31	10	16	14	14
3 bis zur Einschulung	395	399	376	390	351	372	373	373
0 bis zur Einschulung	759	740	729	749	731	747	748	733

Plätze in Tageseinrichtungen	Anzahl Kinder gesamt 11/12	angemeldete Kinder	
		absolut	in %
0 bis unter 1-Jährige	125	0	0%
1 bis unter 2-Jährige	125	8	6%
U2 gesamt	250	8	3%
2 bis unter 3 Jahre	130	28	11%
unter 3 gesamt	380	36	9%
3 bis unter 4-Jährige	104	102	98%
4 bis unter 5-Jährige	122	117	96%
5 bis unter 6-Jährige	115	112	97%
6-Jährige bis Schuleintritt	10	12	120%
über 3-Jährige gesamt	351	343	98%
2-Jährige mit RA*	32	32	
über 3-Jährige gesamt (+ 2-Jährige mit RA*)	383	375	98%
zusätzl. Schulkinder über 6 J.		25	
Plätze insgesamt		436	
davon Integrationskinder		23	

*RA=Rechtsanspruch

OT Hagen

Kindergartenjahr	2007/2008	2008/2009	2009/2010	2010/2011	2011/2012	2012/2013	2013/2014	2013/2014
Geburtsjahrgänge	2001 - 2007	2002 - 2008	2003 - 2009	2004 - 2010	2005-2011	2006 - 2012	2007 - 2013	durchschnittliche Anzahl Geburten ab 2011
Anzahl der Kinder in entsprechenden Altersgruppen								
0 bis unter 1 Jahr	21	26	18	19	19	19	19	21
1 bis unter 2 Jahre	24	21	27	19	19	19	19	21
U2 gesamt	45	47	45	38	38	38	38	42
2 bis unter 3 Jahre	19	22	23	27	19	19	19	21
U3 gesamt	64	69	68	65	57	57	57	63
3 bis unter 4-Jährige				23	27	19	19	19
4 bis unter 5-Jährige				25	23	27	19	19
5 bis unter 6-Jährige				20	25	23	27	27
6-Jährige bis Schuleintritt				5	0	1	2	2
3 bis zur Einschulung	101	82	78	73	75	70	67	67
0 bis zur Einschulung	165	151	146	138	132	127	124	130

Plätze in Tageseinrichtungen	Anzahl Kinder gesamt 11/12	angemeldete Kinder	
		absolut	in %
0 bis unter 1-Jährige	19	1	5%
1 bis unter 2-Jährige	19	1	5%
U2 gesamt	38	2	5%
2 bis unter 3 Jahre	19	11	29%
unter 3 gesamt	57	13	23%
3 bis unter 4-Jährige	27	28	104%
4 bis unter 5-Jährige	23	22	96%
5 bis unter 6-Jährige	25	18	72%
6-Jährige bis Schuleintritt	0	0	0%
über 3-Jährige gesamt	75	68	91%
2-Jährige mit RA*	0	0	
über 3-Jährige gesamt (+ 2-Jährige mit RA*)	75	68	91%
zusätzl. Schulkinder über 6 J.		0	
Plätze insgesamt		81	
davon Integrationskinder		7	

*RA=Rechtsanspruch

VB Lippling/Ostenland/Schöning/Steinhorst

Kindergartenjahr	2007/2008	2008/2009	2009/2010	2010/2011	2011/2012	2012/2013	2013/2014	2013/2014
Geburtsjahrgänge	2001 - 2007	2002 - 2008	2003 - 2009	2004 - 2010	2005-2011	2006 - 2012	2007 - 2013	durchschnittliche Anzahl Geburten ab 2011
Anzahl der Kinder in entsprechenden Altersgruppen								
0 bis unter 1 Jahr	65	72	66	68	68	68	68	68
1 bis unter 2 Jahre	73	71	63	64	68	68	68	68
U2 gesamt	138	143	129	132	136	136	136	136
2 bis unter 3 Jahre	74	73	76	66	64	68	68	68
U3 gesamt	212	216	205	198	200	204	204	203
3 bis unter 4-Jährige				72	66	64	68	68
4 bis unter 5-Jährige				70	72	66	64	64
5 bis unter 6-Jährige				73	70	72	66	66
6-Jährige bis Schuleintritt				15	7	4	5	5
3 bis zur Einschulung	257	252	227	230	215	206	203	203
0 bis zur Einschulung	469	468	432	428	415	410	407	406

Plätze in Tageseinrichtungen	Anzahl Kinder gesamt 11/12	angemeldete Kinder	
		absolut	in %
0 bis unter 1-Jährige	68	0	0%
1 bis unter 2-Jährige	68	0	0%
U2 gesamt	136	0	0%
2 bis unter 3 Jahre	64	26	19%
unter 3 gesamt	200	26	13%
3 bis unter 4-Jährige	66	70	106%
4 bis unter 5-Jährige	72	71	99%
5 bis unter 6-Jährige	70	68	97%
6-Jährige bis Schuleintritt	7	6	86%
über 3-Jährige gesamt	215	215	100%
2-Jährige mit RA*	5	5	
über 3-Jährige gesamt (+ 2-Jährige mit RA*)	220	220	100%
zusätzl. Schulkinder über 6 J.		0	
Plätze insgesamt		246	
davon Integrationskinder		9	

*RA=Rechtsanspruch

OT Lippling

Kindergartenjahr	2007/2008	2008/2009	2009/2010	2010/2011	2011/2012	2012/2013	2013/2014	2013/2014
Geburtsjahrgänge	2001 - 2007	2002 - 2008	2003 - 2009	2004 - 2010	2005-2011	2006 - 2012	2007 - 2013	durchschnittliche Anzahl Geburten ab 2011
Anzahl der Kinder in entsprechenden Altersgruppen								
0 bis unter 1 Jahr	21	21	26	13	13	13	13	20
1 bis unter 2 Jahre	17	26	15	26	13	13	13	20
U2 gesamt	38	47	41	39	26	26	26	41
2 bis unter 3 Jahre	18	17	29	16	26	13	13	20
U3 gesamt	56	64	70	55	52	39	39	61
3 bis unter 4-Jährige				29	16	26	13	13
4 bis unter 5-Jährige				15	29	16	26	26
5 bis unter 6-Jährige				21	15	29	16	16
6-Jährige bis Schuleintritt				4	3	1	0	0
3 bis zur Einschulung	88	80	65	69	63	72	55	55
0 bis zur Einschulung	144	144	135	124	115	111	94	116

Plätze in Tageseinrichtungen	Anzahl Kinder gesamt 11/12	angemeldete Kinder	
		absolut	in %
0 bis unter 1-Jährige	13	0	0%
1 bis unter 2-Jährige	13	0	0%
U2 gesamt	26	0	0%
2 bis unter 3 Jahre	26	4	15%
unter 3 gesamt	52	4	8%
3 bis unter 4-Jährige	16	18	113%
4 bis unter 5-Jährige	29	28	97%
5 bis unter 6-Jährige	15	15	100%
6-Jährige bis Schuleintritt	3	1	33%
über 3-Jährige gesamt	63	62	98%
2-Jährige mit RA*	4	4	
über 3-Jährige gesamt (+ 2-Jährige mit RA*)	67	66	99%
zusätzl. Schulkinder über 6 J.		0	
Plätze insgesamt		70	
davon Integrationskinder		2	

*RA=Rechtsanspruch

OT Ostenland

Kindergartenjahr	2007/2008	2008/2009	2009/2010	2010/2011	2011/2012	2012/2013	2013/2014	2013/2014
Geburtsjahrgänge	2001 - 2007	2002 - 2008	2003 - 2009	2004 - 2010	2005-2011	2006 - 2012	2007 - 2013	durchschnittliche Anzahl Geburten ab 2011
Anzahl der Kinder in entsprechenden Altersgruppen								
0 bis unter 1 Jahr	30	34	24	42	42	42	42	33
1 bis unter 2 Jahre	32	31	33	23	42	42	42	33
U2 gesamt	62	65	57	65	84	84	84	65
2 bis unter 3 Jahre	39	32	35	35	23	42	42	33
U3 gesamt	101	97	92	100	107	126	126	98
3 bis unter 4-Jährige				34	35	23	42	42
4 bis unter 5-Jährige				34	34	35	23	23
5 bis unter 6-Jährige				37	34	34	35	35
6-Jährige bis Schuleintritt				6	2	2	5	5
3 bis zur Einschulung	101	107	104	111	105	94	105	105
0 bis zur Einschulung	202	204	196	211	212	220	231	203

Plätze in Tageseinrichtungen	Anzahl Kinder gesamt 11/12	angemeldete Kinder	
		absolut	in %
0 bis unter 1-Jährige	42	0	0%
1 bis unter 2-Jährige	42	0	0%
U2 gesamt	84	0	0%
2 bis unter 3 Jahre	23	12	14%
unter 3 gesamt	107	12	11%
3 bis unter 4-Jährige	35	33	94%
4 bis unter 5-Jährige	34	36	106%
5 bis unter 6-Jährige	34	33	97%
6-Jährige bis Schuleintritt	2	3	150%
über 3-Jährige gesamt	105	105	100%
2-Jährige mit RA*	0	0	
über 3-Jährige gesamt (+ 2-Jährige mit RA*)	105	105	100%
zusätzl. Schulkinder über 6 J.		0	
Plätze insgesamt		117	
davon Integrationskinder		5	

*RA=Rechtsanspruch

OT Schöning

Kindergartenjahr	2007/2008	2008/2009	2009/2010	2010/2011	2011/2012	2012/2013	2013/2014	2013/2014
Geburtsjahrgänge	2001 - 2007	2002 - 2008	2003 - 2009	2004 - 2010	2005-2011	2006 - 2012	2007 - 2013	durchschnittliche Anzahl Geburten ab 2011
Anzahl der Kinder in entsprechenden Altersgruppen								
0 bis unter 1 Jahr	9	14	11	6	6	6	6	10
1 bis unter 2 Jahre	17	9	13	10	6	6	6	10
U2 gesamt	26	23	24	16	12	12	12	20
2 bis unter 3 Jahre	12	16	8	12	10	6	6	10
U3 gesamt	38	39	32	28	22	18	18	30
3 bis unter 4-Jährige				5	12	10	6	6
4 bis unter 5-Jährige				13	5	12	10	10
5 bis unter 6-Jährige				10	13	5	12	12
6-Jährige bis Schuleintritt				2	2	0	0	0
3 bis zur Einschulung	41	38	37	30	32	27	28	28
0 bis zur Einschulung	79	77	69	58	54	45	46	58

Plätze in Tageseinrichtungen	Anzahl Kinder gesamt 11/12	angemeldete Kinder	
		absolut	in %
0 bis unter 1-Jährige	6	0	0%
1 bis unter 2-Jährige	6	0	0%
U2 gesamt	12	0	0%
2 bis unter 3 Jahre	10	6	50%
unter 3 gesamt	22	6	27%
3 bis unter 4-Jährige	12	14	117%
4 bis unter 5-Jährige	5	6	120%
5 bis unter 6-Jährige	13	12	92%
6-Jährige bis Schuleintritt	2	2	100%
über 3-Jährige gesamt	32	34	106%
2-Jährige mit RA*	1	1	
über 3-Jährige gesamt (+ 2-Jährige mit RA*)	33	35	106%
zusätzl. Schulkinder über 6 J.		0	
Plätze insgesamt		41	
davon Integrationskinder		1	

*RA=Rechtsanspruch

OT Steinhorst

Kindergartenjahr	2007/2008	2008/2009	2009/2010	2010/2011	2011/2012	2012/2013	2013/2014	2013/2014
Geburtsjahrgänge	2001 - 2007	2002 - 2008	2003 - 2009	2004 - 2010	2005-2011	2006 - 2012	2007 - 2013	durchschnittliche Anzahl Geburten ab 2011
Anzahl der Kinder in entsprechenden Altersgruppen								
0 bis unter 1 Jahr	5	3	5	7	7	7	7	5
1 bis unter 2 Jahre	7	5	2	5	7	7	7	5
U2 gesamt	12	8	7	12	14	14	14	10
2 bis unter 3 Jahre	5	8	4	3	5	7	7	5
U3 gesamt	17	16	11	15	19	21	21	15
3 bis unter 4-Jährige				4	3	5	7	7
4 bis unter 5-Jährige				8	4	3	5	5
5 bis unter 6-Jährige				5	8	4	3	3
6-Jährige bis Schuleintritt				3	0	1	0	0
3 bis zur Einschulung	27	27	21	20	15	13	15	15
0 bis zur Einschulung	44	43	32	35	34	34	36	30

Plätze in Tageseinrichtungen	Anzahl Kinder gesamt 11/12	angemeldete Kinder	
		absolut	in %
0 bis unter 1-Jährige	7	0	0%
1 bis unter 2-Jährige	7	0	0%
U2 gesamt	14	0	0%
2 bis unter 3 Jahre	5	4	29%
unter 3 gesamt	19	4	21%
3 bis unter 4-Jährige	3	5	167%
4 bis unter 5-Jährige	4	1	25%
5 bis unter 6-Jährige	8	8	100%
6-Jährige bis Schuleintritt	0	0	0%
über 3-Jährige gesamt	15	14	93%
2-Jährige mit RA*	0	0	
über 3-Jährige gesamt (+ 2-Jährige mit RA*)	15	14	93%
zusätzl. Schulkinder über 6 J.		0	
Plätze insgesamt		18	
davon Integrationskinder		1	

*RA=Rechtsanspruch

OT Westenholz

Kindergartenjahr	2007/2008	2008/2009	2009/2010	2010/2011	2011/2012	2012/2013	2013/2014	2013/2014
Geburtsjahrgänge	2001 - 2007	2002 - 2008	2003 - 2009	2004 - 2010	2005-2011	2006 - 2012	2007 - 2013	durchschnittliche Anzahl Geburten ab 2011
Anzahl der Kinder in entsprechenden Altersgruppen								
0 bis unter 1 Jahr	41	28	25	37	37	37	37	33
1 bis unter 2 Jahre	36	45	29	27	37	37	37	33
U2 gesamt	77	73	54	64	74	74	74	66
2 bis unter 3 Jahre	37	37	46	31	27	37	37	33
U3 gesamt	114	110	100	95	101	111	111	98
3 bis unter 4-Jährige				48	31	27	37	37
4 bis unter 5-Jährige				40	48	31	27	27
5 bis unter 6-Jährige				40	40	48	31	31
6-Jährige bis Schuleintritt				4	6	2	4	4
3 bis zur Einschulung	129	131	118	132	125	108	99	99
0 bis zur Einschulung	243	241	218	227	226	219	210	197

Plätze in Tageseinrichtungen	Anzahl Kinder gesamt 11/12	angemeldete Kinder	
		absolut	in %
0 bis unter 1-Jährige	37	0	0%
1 bis unter 2-Jährige	37	0	0%
U2 gesamt	74	0	0%
2 bis unter 3 Jahre	27	10	14%
unter 3 gesamt	101	10	10%
3 bis unter 4-Jährige	31	31	100%
4 bis unter 5-Jährige	48	47	98%
5 bis unter 6-Jährige	40	38	95%
6-Jährige bis Schuleintritt	6	4	67%
über 3-Jährige gesamt	125	120	96%
2-Jährige mit RA*	3	3	
über 3-Jährige gesamt (+ 2-Jährige mit RA*)	128	123	96%
zusätzl. Schulkinder über 6 J.		0	
Plätze insgesamt		133	
davon Integrationskinder		6	

*RA=Rechtsanspruch

Gemeinde Hövelhof

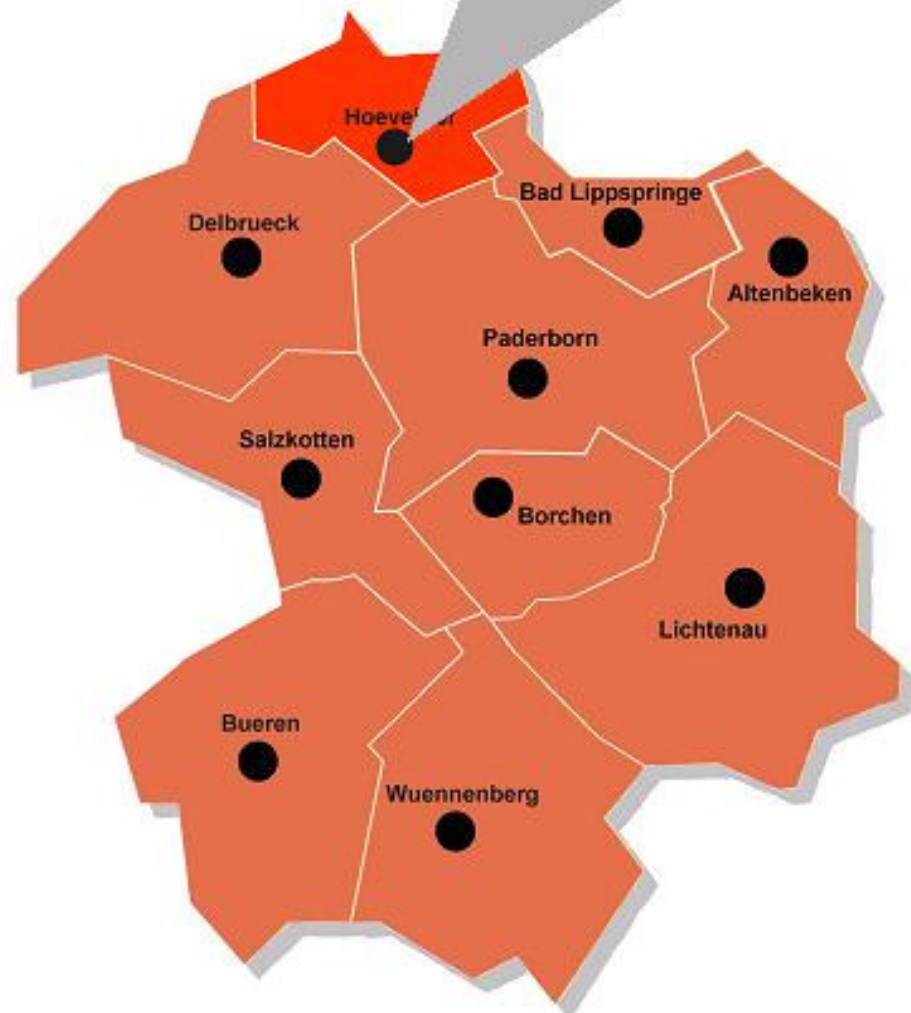
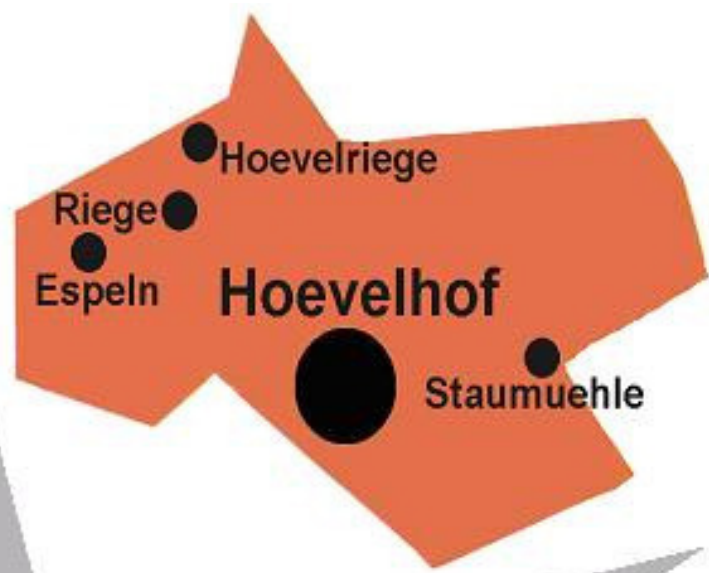

Hövelhof gesamt

Verteilung nach Kibiz in Kindergartenjahr 2011/2012									
Kindergarten	Gruppenform	VB Höv./Klaush./Stau		Espeln		VB Hövelriege/Riege		gesamt	
		unter 3	über 3	unter 3	über 3	unter 3	über 3	unter 3	über 3
I. "2 - 6"	a	8	0	0	0	2	0	10	0
	b	33	63	2	16	3	9	38	88
	c	10	64	2	0	1	7	13	71
gesamt		51	127	4	16	6	16	61	159
II. "0 - 3"	a	1		0		0		1	
	b	1		0		0		1	
	c	29		0		0		29	
gesamt		31		0		0		31	
III. "3 und älter"	a		9		0		7		16
	b		187		0		21		208
	c		76		0		0		76
gesamt			272		0		28		300
insgesamt		82	399	4	16	6	44	92	459
Anzahl gesamt		481		20		50		551	
davon Integr.kinder		19		1		0		20	

Auslastung der Einrichtungen

Anzahl Gruppen	22,5	1	2	25,5
Kinder in %	2364%	100%	222%	2686%
Kapazität in %	2250%	100%	200%	2550%

Ausbauplanung 2013/2014 (Stand 23.11.2010)

Geplante Verteilung nach Kibiz im Kindergartenjahr 2013/2014									
Kindergarten	Gruppenform	VB Höv./Klaush./Stau		Espeln		VB Hövelriege/Riege		gesamt	
		unter 3	über 3	unter 3	über 3	unter 3	über 3	unter 3	über 3
I. "2 - 6"		66	154	0	0	12	28	78	182
		40		0		0		40	
II. "0 - 3"			205		25		24		254
		106	359	0	25	12	52	118	436
Anzahl gesamt		465		25		64		554	
Anzahl Gruppen		23,5		1		3		27,5	
Kapazität in %		2350%		100%		300%		2750%	

Anpassung der Ausbauplanung 2013/2014 (Stand: 10.03.2011)

I. "2 - 6"			6	14			84	196
II. "0 - 3"			0				40	0
III. "3 und älter"				0			0	229
gesamt			6	14			124	425
Anzahl gesamt			20				549	
Anzahl Gruppen			1				27,5	
Kapazität in %			100%				2750%	

Espeln

Verteilung nach Kibiz in Kindergartenjahr 2011/2012					
Kindergarten		KKG Espeln		gesamt	
Gruppenform		unter 3	über 3	unter 3	über 3
	a			0	0
I. "2 - 6"	b	2	16	2	16
	c	2		2	0
gesamt		4	16	4	16
	a			0	
II. "0 - 3"	b			0	
	c			0	
gesamt		0		0	
	a				0
III. "3 und älter"	b				0
	c				0
gesamt			0		0
insgesamt		4	16	4	16
Anzahl gesamt		20		20	
davon Integr.kinder		1		1	

Auslastung der Einrichtungen

Anzahl Gruppen	1	1
Kinder in %	100%	100%
Kapazität in %	100%	100%

Ausbauplanung 2013/2014 (Stand 23.11.2010)

Geplante Verteilung nach Kibiz im Kindergartenjahr 2013/2014					
Kindergarten		KKG Espeln		gesamt	
Gruppenform		unter 3	über 3	unter 3	über 3
I. "2 - 6"				0	0
II. "0 - 3"				0	
III. "3 und älter"			25		25
gesamt		0	25	0	25
Anzahl gesamt		25		25	
Anzahl Gruppen		1		1	
Kapazität in %		100%		100%	

Anpassung der Ausbauplanung 2013/2014 (Stand: 10.03.2011)

I. "2 - 6"	6	14	6	14
II. "0 - 3"			0	
III. "3 und älter"				0
gesamt	6	14	6	14
Anzahl gesamt	20		20	
Anzahl Gruppen	1		1	
Kapazität in %	100%		100%	

Raumprogramm entsprechend Ausbauplanung 2013/2014

Raumprogramm ok	ja	
-----------------	----	--

Versorgungsbereich Hövelriege / Riege

Verteilung nach Kibiz in Kindergartenjahr 2011/2012				
Kindergarten	Kath. Herz Jesu		gesamt	
Gruppenform	unter 3	über 3	unter 3	über 3
	a	2	0	2
I. "2 - 6"	b	3	9	3
	c	1	7	1
gesamt		6	16	6
	a	0		0
II. "0 - 3"	b	0	0	
	c	0	0	0
gesamt		0	0	0
	a		7	7
III. "3 und älter"	b		21	21
	c		0	0
gesamt			28	28
insgesamt		6	44	6
Anzahl gesamt		50	50	50
davon Integr.kinder		0	0	0

Auslastung der Einrichtungen

Anzahl Gruppen	2	2
Kinder in %	222%	222%
Kapazität in %	200%	200%

Ausbauplanung 2013/2014 (Stand 23.11.2010)

Geplante Verteilung nach Kibiz im Kindergartenjahr 2013/2014				
Kindergarten	Kath. Herz Jesu		gesamt	
Gruppenform	unter 3	über 3	unter 3	über 3
I. "2 - 6"	12	28	12	28
II. "0 - 3"	0		0	
III. "3 und älter"		24		24
gesamt	12	52	12	52
Anzahl gesamt	64	64	64	64
Anzahl Gruppen	3	3	3	3
Kapazität in %	300%	300%	300%	300%

Anpassung der Ausbauplanung 2013/2014 (Stand: 10.03.2011)

I. "2 - 6"			12	28
II. "0 - 3"			0	
III. "3 und älter"				24
gesamt			12	52
Anzahl gesamt			64	64
Anzahl Gruppen			3	3
Kapazität in %			300%	300%

Raumprogramm entsprechend Ausbauplanung 2013/2014

Raumprogramm ok	nein	
-----------------	------	--

Hövelhof gesamt

Kindergartenjahr	2007/2008	2008/2009	2009/2010	2010/2011	2011/2012	2012/2013	2013/2014	2013/2014
Geburtsjahrgänge	2001 - 2007	2002 - 2008	2003 - 2009	2004 - 2010	2005-2011	2006 - 2012	2007 - 2013	durchschnittliche Anzahl Geburten ab 2011
Anzahl der Kinder in entsprechenden Altersgruppen								
0 bis unter 1 Jahr	134	149	166	146	146	146	146	149
1 bis unter 2 Jahre	151	140	156	155	146	146	146	149
U2 gesamt	285	289	322	301	292	292	292	298
2 bis unter 3 Jahre	152	148	144	157	155	146	146	149
U3 gesamt	437	437	466	458	447	438	438	446
3 bis unter 4-Jährige				138	157	155	146	146
4 bis unter 5-Jährige				147	138	157	155	155
5 bis unter 6-Jährige				158	147	138	157	157
6-Jährige bis Schuleintritt				27	12	8	14	14
3 bis zur Einschulung	535	496	491	470	454	458	472	472
0 bis zur Einschulung	972	933	957	928	901	896	910	918

Plätze in Tageseinrichtungen	Anzahl Kinder gesamt 11/12	angemeldete Kinder	
		absolut	in %
0 bis unter 1-Jährige	146	0	0%
1 bis unter 2-Jährige	146	17	12%
U2 gesamt	292	17	6%
2 bis unter 3 Jahre	155	75	26%
unter 3 gesamt	447	92	21%
3 bis unter 4-Jährige	157	162	103%
4 bis unter 5-Jährige	138	134	97%
5 bis unter 6-Jährige	147	143	97%
6-Jährige bis Schuleintritt	12	10	83%
über 3-Jährige gesamt	454	449	99%
2-Jährige mit RA*	10	10	
über 3-Jährige gesamt (+ 2-Jährige mit RA*)	464	459	99%
zusätzl. Schulkinder über 6 J.		0	
Plätze insgesamt		551	
davon Integrationskinder		20	

*RA=Rechtsanspruch

U3-Plätze in Kita und Tagespflege	2009/2010		2010/2011		2011/2012	
	angemeldete Kinder absolut	in %	angemeldete Kinder absolut	in %	angemeldete Kinder absolut	in %
U3 gesamt	85	19%	95	19%	114	26%
davon Plätze in Tageseinrichtungen	64	15%	74	15%	92	21%
davon Plätze in Tagespflege	21	5%	21	4%	22	5%

OT Espeln

Kindergartenjahr	2007/2008	2008/2009	2009/2010	2010/2011	2011/2012	2012/2013	2013/2014	2013/2014
Geburtsjahrgänge	2001 - 2007	2002 - 2008	2003 - 2009	2004 - 2010	2005-2011	2006 - 2012	2007 - 2013	durchschnittliche Anzahl Geburten ab 2011
Anzahl der Kinder in entsprechenden Altersgruppen								
0 bis unter 1 Jahr	4	5	2	5	5	5	5	4
1 bis unter 2 Jahre	3	3	5	1	5	5	5	4
U2 gesamt	7	8	7	6	10	10	10	8
2 bis unter 3 Jahre	7	3	3	4	1	5	5	4
U3 gesamt	14	11	10	10	11	15	15	12
3 bis unter 4-Jährige				3	4	1	5	5
4 bis unter 5-Jährige				3	3	4	1	1
5 bis unter 6-Jährige				7	3	3	4	4
6-Jährige bis Schuleintritt				3	0	0	1	1
3 bis zur Einschulung	36	30	25	16	10	8	11	11
0 bis zur Einschulung	50	41	35	26	21	23	26	23

Plätze in Tageseinrichtungen	Anzahl Kinder gesamt 11/12	angemeldete Kinder	
		absolut	in %
0 bis unter 1-Jährige	5	0	0%
1 bis unter 2-Jährige	5	0	0%
U2 gesamt	10	0	0%
2 bis unter 3 Jahre	1	4	40%
unter 3 gesamt	11	4	36%
3 bis unter 4-Jährige	4	9	225%
4 bis unter 5-Jährige	3	3	100%
5 bis unter 6-Jährige	3	4	133%
6-Jährige bis Schuleintritt	0	0	0%
über 3-Jährige gesamt	10	16	160%
2-Jährige mit RA*	0	0	
über 3-Jährige gesamt (+ 2-Jährige mit RA*)	10	16	160%
zusätzl. Schulkinder über 6 J.		0	
Plätze insgesamt		20	
davon Integrationskinder		1	

*RA=Rechtsanspruch

VB Hövelhof/Staumühle/Klausheide

Kindergartenjahr	2007/2008	2008/2009	2009/2010	2010/2011	2011/2012	2012/2013	2013/2014	2013/2014
Geburtsjahrgänge	2001 - 2007	2002 - 2008	2003 - 2009	2004 - 2010	2005-2011	2006 - 2012	2007 - 2013	durchschnittliche Anzahl Geburten ab 2011
Anzahl der Kinder in entsprechenden Altersgruppen								
0 bis unter 1 Jahr	116	124	145	122	122	122	122	127
1 bis unter 2 Jahre	122	124	132	134	122	122	122	127
U2 gesamt	238	248	277	256	244	244	244	254
2 bis unter 3 Jahre	122	120	125	135	134	122	122	127
U3 gesamt	360	368	402	391	378	366	366	380
3 bis unter 4-Jährige				120	135	134	122	122
4 bis unter 5-Jährige				119	120	135	134	134
5 bis unter 6-Jährige				128	119	120	135	135
6-Jährige bis Schuleintritt				22	11	5	11	11
3 bis zur Einschulung	436	411	400	389	385	394	402	402
0 bis zur Einschulung	796	779	802	780	763	760	768	782

Plätze in Tageseinrichtungen	Anzahl Kinder gesamt 11/12	angemeldete Kinder	
		absolut	in %
0 bis unter 1-Jährige	122	0	0%
1 bis unter 2-Jährige	122	17	14%
U2 gesamt	244	17	7%
2 bis unter 3 Jahre	134	65	27%
unter 3 gesamt	378	82	22%
3 bis unter 4-Jährige	135	141	104%
4 bis unter 5-Jährige	120	122	102%
5 bis unter 6-Jährige	119	120	101%
6-Jährige bis Schuleintritt	11	10	91%
über 3-Jährige gesamt	385	393	102%
2-Jährige mit RA*	6	6	
über 3-Jährige gesamt (+ 2-Jährige mit RA*)	391	399	102%
zusätzl. Schulkinder über 6 J.		0	
Plätze insgesamt		481	
davon Integrationskinder		19	

*RA=Rechtsanspruch

OT Hövelhof

Kindergartenjahr	2007/2008	2008/2009	2009/2010	2010/2011	2011/2012	2012/2013	2013/2014	2013/2014
Geburtsjahrgänge	2001 - 2007	2002 - 2008	2003 - 2009	2004 - 2010	2005-2011	2006 - 2012	2007 - 2013	durchschnittliche Anzahl Geburten ab 2011
Anzahl der Kinder in entsprechenden Altersgruppen								
0 bis unter 1 Jahr	108	114	139	114	114	114	114	119
1 bis unter 2 Jahre	117	116	120	131	114	114	114	119
U2 gesamt	225	230	259	245	228	228	228	238
2 bis unter 3 Jahre	114	115	116	124	131	114	114	119
U3 gesamt	339	345	375	369	359	342	342	356
3 bis unter 4-Jährige				112	124	131	114	114
4 bis unter 5-Jährige				115	112	124	131	131
5 bis unter 6-Jährige				119	115	112	124	124
6-Jährige bis Schuleintritt				21	9	5	11	11
3 bis zur Einschulung	415	386	380	367	360	372	380	380
0 bis zur Einschulung	754	731	755	736	719	714	722	736

Plätze in Tageseinrichtungen	Anzahl Kinder gesamt 11/12	angemeldete Kinder	
		absolut	in %
0 bis unter 1-Jährige	114	0	0%
1 bis unter 2-Jährige	114	17	15%
U2 gesamt	228	17	7%
2 bis unter 3 Jahre	131	59	26%
unter 3 gesamt	359	76	21%
3 bis unter 4-Jährige	124	123	99%
4 bis unter 5-Jährige	112	112	100%
5 bis unter 6-Jährige	115	114	99%
6-Jährige bis Schuleintritt	9	5	56%
über 3-Jährige gesamt	360	354	98%
2-Jährige mit RA*	6	6	
über 3-Jährige gesamt (+ 2-Jährige mit RA*)	366	360	98%
zusätzl. Schulkinder über 6 J.		0	
Plätze insgesamt		436	
davon Integrationskinder		17	

*RA=Rechtsanspruch

OT Klausheide

Kindergartenjahr	2007/2008	2008/2009	2009/2010	2010/2011	2011/2012	2012/2013	2013/2014	2013/2014
Geburtsjahrgänge	2001 - 2007	2002 - 2008	2003 - 2009	2004 - 2010	2005-2011	2006 - 2012	2007 - 2013	durchschnittliche Anzahl Geburten ab 2011
Anzahl der Kinder in entsprechenden Altersgruppen								
0 bis unter 1 Jahr	7	9	5	5	5	5	5	7
1 bis unter 2 Jahre	4	7	10	2	5	5	5	7
U2 gesamt	11	16	15	7	10	10	10	13
2 bis unter 3 Jahre	5	4	8	9	2	5	5	7
U3 gesamt	16	20	23	16	12	15	15	20
3 bis unter 4-Jährige				7	9	2	5	5
4 bis unter 5-Jährige				3	7	9	2	2
5 bis unter 6-Jährige				7	3	7	9	9
6-Jährige bis Schuleintritt				1	2	0	0	0
3 bis zur Einschulung	15	17	16	18	21	18	16	16
0 bis zur Einschulung	31	37	39	34	33	33	31	36

Plätze in Tageseinrichtungen	Anzahl Kinder gesamt 11/12	angemeldete Kinder	
		absolut	in %
0 bis unter 1-Jährige	5	0	0%
1 bis unter 2-Jährige	5	0	0%
U2 gesamt	10	0	0%
2 bis unter 3 Jahre	2	6	60%
unter 3 gesamt	12	6	50%
3 bis unter 4-Jährige	9	18	200%
4 bis unter 5-Jährige	7	10	143%
5 bis unter 6-Jährige	3	6	200%
6-Jährige bis Schuleintritt	2	5	250%
über 3-Jährige gesamt	21	39	186%
2-Jährige mit RA*	0	0	
über 3-Jährige gesamt (+ 2-Jährige mit RA*)	21	39	186%
zusätzl. Schulkinder über 6 J.		0	
Plätze insgesamt		45	
davon Integrationskinder		2	

*RA=Rechtsanspruch

VB Riege/Hövelriege

Kindergartenjahr	2007/2008	2008/2009	2009/2010	2010/2011	2011/2012	2012/2013	2013/2014	2013/2014
Geburtsjahrgänge	2001 - 2007	2002 - 2008	2003 - 2009	2004 - 2010	2005-2011	2006 - 2012	2007 - 2013	durchschnittliche Anzahl Geburten ab 2011
Anzahl der Kinder in entsprechenden Altersgruppen								
0 bis unter 1 Jahr	14	20	19	19	19	19	19	18
1 bis unter 2 Jahre	26	13	19	20	19	19	19	18
U2 gesamt	40	33	38	39	38	38	38	36
2 bis unter 3 Jahre	23	25	16	18	20	19	19	18
U3 gesamt	63	58	54	57	58	57	57	54
3 bis unter 4-Jährige				15	18	20	19	19
4 bis unter 5-Jährige				25	15	18	20	20
5 bis unter 6-Jährige				23	25	15	18	18
6-Jährige bis Schuleintritt				2	1	3	2	2
3 bis zur Einschulung	63	55	66	65	59	56	59	59
0 bis zur Einschulung	126	113	120	122	117	113	116	113

Plätze in Tageseinrichtungen	Anzahl Kinder gesamt 11/12	angemeldete Kinder	
		absolut	in %
0 bis unter 1-Jährige	19	0	0%
1 bis unter 2-Jährige	19	0	0%
U2 gesamt	38	0	0%
2 bis unter 3 Jahre	20	6	16%
unter 3 gesamt	58	6	10%
3 bis unter 4-Jährige	18	12	67%
4 bis unter 5-Jährige	15	9	60%
5 bis unter 6-Jährige	25	19	76%
6-Jährige bis Schuleintritt	1	0	0%
über 3-Jährige gesamt	59	40	68%
2-Jährige mit RA*	4	4	
über 3-Jährige gesamt (+ 2-Jährige mit RA*)	63	44	70%
zusätzl. Schulkinder über 6 J.		0	
Plätze insgesamt		50	
davon Integrationskinder		0	

*RA=Rechtsanspruch

OT Hövelriege

Kindergartenjahr	2007/2008	2008/2009	2009/2010	2010/2011	2011/2012	2012/2013	2013/2014	2013/2014
Geburtsjahrgänge	2001 - 2007	2002 - 2008	2003 - 2009	2004 - 2010	2005-2011	2006 - 2012	2007 - 2013	durchschnittliche Anzahl Geburten ab 2011
Anzahl der Kinder in entsprechenden Altersgruppen								
0 bis unter 1 Jahr	4	9	8	5	5	5	5	7
1 bis unter 2 Jahre	8	4	9	9	5	5	5	7
U2 gesamt	12	13	17	14	10	10	10	13
2 bis unter 3 Jahre	11	7	7	9	9	5	5	7
U3 gesamt	23	20	24	23	19	15	15	20
3 bis unter 4-Jährige				7	9	9	5	5
4 bis unter 5-Jährige				6	7	9	9	9
5 bis unter 6-Jährige				9	6	7	9	9
6-Jährige bis Schuleintritt				1	0	0	2	2
3 bis zur Einschulung	22	21	25	23	22	25	25	25
0 bis zur Einschulung	45	41	49	46	41	40	40	45

Plätze in Tageseinrichtungen	Anzahl Kinder gesamt 11/12	angemeldete Kinder	
		absolut	in %
0 bis unter 1-Jährige	5	0	0%
1 bis unter 2-Jährige	5	0	0%
U2 gesamt	10	0	0%
2 bis unter 3 Jahre	9	6	60%
unter 3 gesamt	19	6	32%
3 bis unter 4-Jährige	9	12	133%
4 bis unter 5-Jährige	7	9	129%
5 bis unter 6-Jährige	6	19	317%
6-Jährige bis Schuleintritt	0	0	0%
über 3-Jährige gesamt	22	40	182%
2-Jährige mit RA*	4	4	
über 3-Jährige gesamt (+ 2-Jährige mit RA*)	26	44	169%
zusätzl. Schulkinder über 6 J.		0	
Plätze insgesamt		50	
davon Integrationskinder		0	

*RA=Rechtsanspruch

Stadt Lichtenau

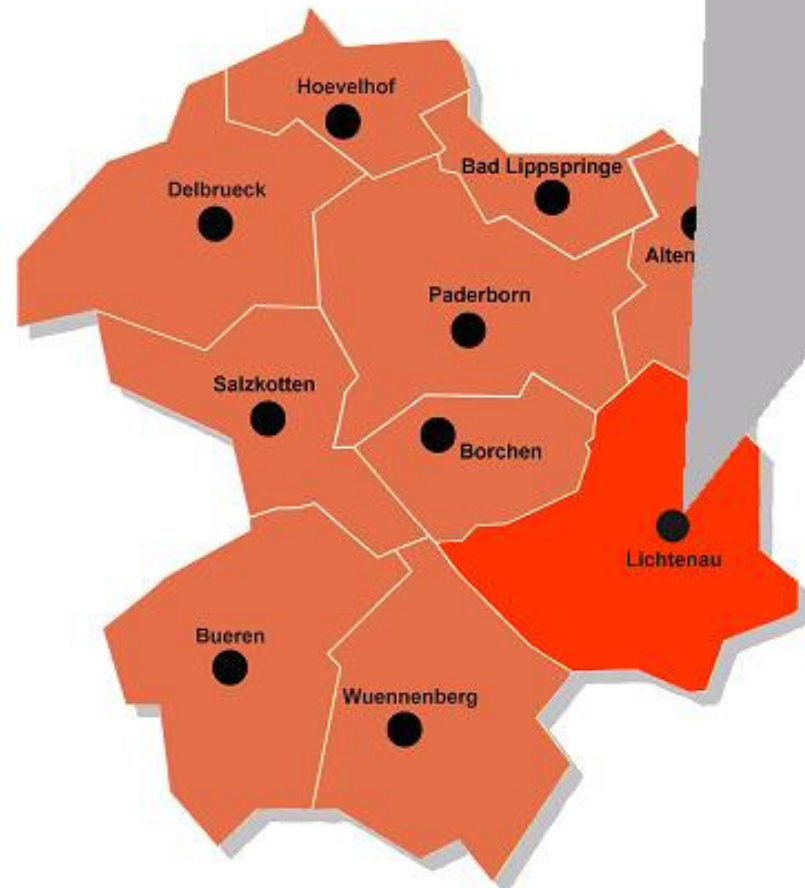
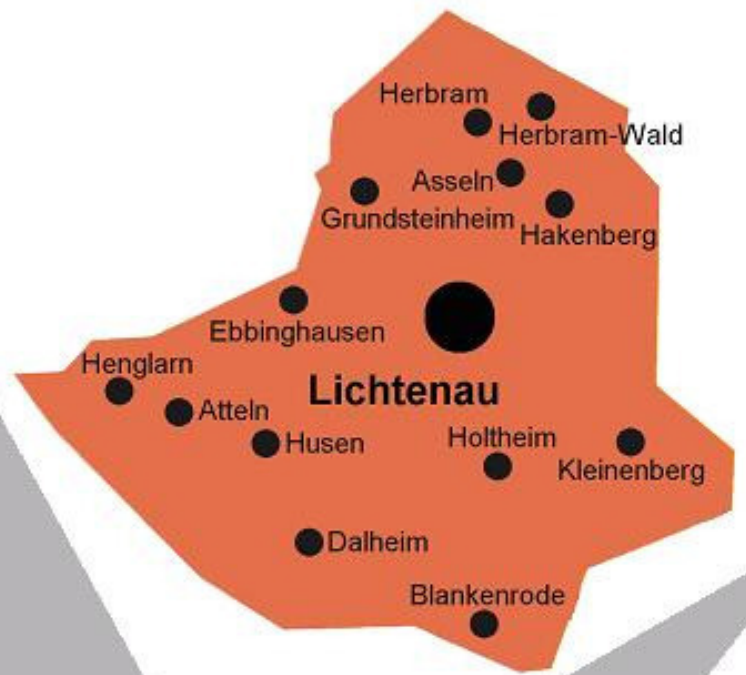

Lichtenau gesamt

Verteilung nach Kibiz in Kindergartenjahr 2011/2012

Kindergarten	VB At/Dalh/Heng/Hu		VB As/Herb/Gru/Igg		VB Hol/Bla		VB Lich/Ebb/Hak		Kleinenberg		gesamt		
	unter 3	über 3	unter 3	über 3	unter 3	über 3	unter 3	über 3	unter 3	über 3	unter 3	über 3	
I. "2 - 6"	a	14	7	4	1	0	2	6	0	2	0	26	10
	b	15	65	4	11	9	26	0	1	6	28	34	131
	c	4	19	2	18	1	4	0	15	0	6	7	62
gesamt		33	91	10	30	10	32	6	16	8	34	67	203
II. "0 - 3"	a	2		0		0		3		0		5	
	b	3		0		0		3		0		6	
	c	0		0		0		4		0		4	
gesamt		5		0		0		10		0		15	
III. "3 und älter"	a		9		13		0		20		0		42
	b		6		5		0		36		0		47
	c		0		0		0		19		0		19
gesamt			15		18		0		75		0		108
insgesamt		38	106	10	48	10	32	16	91	8	34	82	311
Anzahl gesamt		144		58		42		107		42		393	
davon Integr.kinder		4		2		1		3		3		13	

Auslastung der Einrichtungen

Anzahl Gruppen	7	3	2	5	2	19
Kinder in %	730%	272%	210%	529%	210%	1951%
Kapazität in %	700%	300%	200%	500%	200%	1900%

Ausbauplanung 2013/2014 (Stand 23.11.2010)

Geplante Verteilung nach Kibiz im Kindergartenjahr 2013/2014

Kindergarten	VB At/Dalh/Heng/Hu		VB As/Herb/Gru/Igg		VB Hol/Bla		VB Lich/Ebb/Hak		Kleinenberg		gesamt	
	unter 3	über 3	unter 3	über 3	unter 3	über 3	unter 3	über 3	unter 3	über 3	unter 3	über 3
I. "2 - 6"	22	58	10	30	6	14	12	28	4	16	54	146
II. "0 - 3"	10		0		0		10		0		20	
III. "3 und älter"		50		13		20		50		25		158
gesamt	32	108	10	43	6	34	22	78	4	41	74	304
Anzahl gesamt	140		53		40		100		45		378	
Anzahl Gruppen	7		2,5		2		5		2		18,5	
Kapazität in %	700%		250%		200%		500%		200%		1850%	

Anpassung der Ausbauplanung 2013/2014 (Stand: 10.03.2011)

I. "2 - 6"	28	72			12	28					66	174
II. "0 - 3"	10				0						20	
III. "3 und älter"		37				0						125
gesamt	38	109			12	28					86	299
Anzahl gesamt	147				40						385	
Anzahl Gruppen	7,5				2						19	
Kapazität in %	750%				200%						1900%	

Versorgungsbereich Atteln / Dalheim / Henglarn / Husen

Verteilung nach Kibiz in Kindergartenjahr 2011/2012									
Kindergarten	KKG Atteln		KKG Henglarn		KKG Husen		gesamt		
Gruppenform	unter 3	über 3	unter 3	über 3	unter 3	über 3	unter 3	über 3	
I. "2 - 6"	a	3	0	4	6	7	1	14	7
	b	3	23	7	19	5	23	15	65
	c	4	11	0	5	0	3	4	19
gesamt		10	34	11	30	12	27	33	91
II. "0 - 3"	a	2		0		0		2	
	b	3		0		0		3	
	c	0		0		0		0	
gesamt		5		0		0		5	
III. "3 und älter"	a		9		0		0		9
	b		6		0		0		6
	c		0		0		0		0
gesamt			15		0		0		15
insgesamt		15	49	11	30	12	27	38	106
Anzahl gesamt		64		41		39		144	
davon Integr.kinder		0		1		3		4	

Auslastung der Einrichtungen

Anzahl Gruppen	3	2	2	7
Kinder in %	330%	205%	195%	730%
Kapazität in %	300%	200%	200%	700%

Ausbauplanung 2013/2014 (Stand 23.11.2010)

Geplante Verteilung nach Kibiz im Kindergartenjahr 2013/2014									
Kindergarten	KKG Atteln		KKG Henglarn		KKG Husen		gesamt		
Gruppenform	unter 3	über 3	unter 3	über 3	unter 3	über 3	unter 3	über 3	
I. "2 - 6"	6	14	10	30	6	14	22	58	
II. "0 - 3"	10		0		0		10		
III. "3 und älter"		25		0		25		50	
gesamt	16	39	10	30	6	39	32	108	
Anzahl gesamt	55		40		45		140		
Anzahl Gruppen	3		2		2		7		
Kapazität in %	300%		200%		200%		700%		

Anpassung der Ausbauplanung 2013/2014 (Stand: 10.03.2011)

I. "2 - 6"					12	28	28	72
II. "0 - 3"					0		10	
III. "3 und älter"						12		37
gesamt					12	40	38	109
Anzahl gesamt					52		147	
Anzahl Gruppen					2,5		7,5	
Kapazität in %					250%		750%	

Raumprogramm entsprechend Ausbauplanung 2013/2014

Raumprogramm ok	nein	nein	nein	
-----------------	------	------	------	--

Versorgungsbereich Asseln / Herbram / Grundsteinheim / Iggenhausen

Verteilung nach Kibiz in Kindergartenjahr 2011/2012					
Kindergarten		KKG Herbram		gesamt	
Gruppenform		unter 3	über 3	unter 3	über 3
	a	4	1	4	1
I. "2 - 6"	b	4	11	4	11
	c	2	18	2	18
gesamt		10	30	10	30
	a	0		0	
II. "0 - 3"	b	0		0	
	c	0		0	
gesamt		0		0	
	a		13		13
III. "3 und älter"	b		5		5
	c		0		0
gesamt			18		18
insgesamt		10	48	10	48
Anzahl gesamt		58		58	
davon Integr.kinder		2		2	

Auslastung der Einrichtungen

Anzahl Gruppen	3	3
Kinder in %	272%	272%
Kapazität in %	300%	300%

Ausbauplanung 2013/2014 (Stand 23.11.2010)

Geplante Verteilung nach Kibiz im Kindergartenjahr 2013/2014					
Kindergarten		KKG Herbram		gesamt	
Gruppenform		unter 3	über 3	unter 3	über 3
I. "2 - 6"		10	30	10	30
II. "0 - 3"		0		0	
III. "3 und älter"			13		13
gesamt		10	43	10	43
Anzahl gesamt		53		53	
Anzahl Gruppen		2,5		2,5	
Kapazität in %		250%		250%	

Anpassung der Ausbauplanung 2013/2014 (Stand: 10.03.2011)

I. "2 - 6"				10	30
II. "0 - 3"				0	
III. "3 und älter"					13
gesamt				10	43
Anzahl gesamt				53	
Anzahl Gruppen				2,5	
Kapazität in %				250%	

Raumprogramm entsprechend Ausbauplanung 2013/2014

Raumprogramm ok	ja	
-----------------	----	--

Versorgungsbereich Holtheim / Blankenrode

Verteilung nach Kibiz in Kindergartenjahr 2011/2012					
Kindergarten		KKG Holtheim		gesamt	
Gruppenform		unter 3	über 3	unter 3	über 3
	a	0	2	0	2
I. "2 - 6"	b	9	26	9	26
	c	1	4	1	4
gesamt		10	32	10	32
	a	0		0	
II. "0 - 3"	b	0		0	
	c	0		0	
gesamt		0		0	
	a		0		0
III. "3 und älter"	b		0		0
	c		0		0
gesamt			0		0
insgesamt		10	32	10	32
Anzahl gesamt		42		42	
davon Integr.kinder		1		1	

Auslastung der Einrichtungen

Anzahl Gruppen	2	2
Kinder in %	210%	210%
Kapazität in %	200%	200%

Ausbauplanung 2013/2014 (Stand 23.11.2010)

Geplante Verteilung nach Kibiz im Kindergartenjahr 2013/2014					
Kindergarten		KKG Holtheim		gesamt	
Gruppenform		unter 3	über 3	unter 3	über 3
I. "2 - 6"		6	14	6	14
II. "0 - 3"		0		0	
III. "3 und älter"			20		20
gesamt		6	34	6	34
Anzahl gesamt		40		40	
Anzahl Gruppen		2		2	
Kapazität in %		200%		200%	

Anpassung der Ausbauplanung 2013/2014 (Stand: 10.03.2011)

I. "2 - 6"	12	28	12	28	
II. "0 - 3"	0		0		
III. "3 und älter"		0		0	
gesamt		12	28	12	28
Anzahl gesamt		40		40	
Anzahl Gruppen		2		2	
Kapazität in %		200%		200%	

Raumprogramm entsprechend Ausbauplanung 2013/2014

Raumprogramm ok	nein	
-----------------	------	--

Versorgungsbereich Lichtenau / Ebbinghausen / Hakenberg

Verteilung nach Kibiz in Kindergartenjahr 2011/2012					
Kindergarten		Kath. St. Kilian		gesamt	
Gruppenform		unter 3	über 3	unter 3	über 3
	a	6	0	6	0
I. "2 - 6"	b	0	1	0	1
	c	0	15	0	15
gesamt		6	16	6	16
	a	3		3	
II. "0 - 3"	b	3		3	
	c	4		4	
gesamt		10		10	
	a		20		20
III. "3 und älter"	b		36		36
	c		19		19
gesamt			75		75
insgesamt		16	91	16	91
Anzahl gesamt		107		107	
davon Integr.kinder		3		3	

Auslastung der Einrichtungen

Anzahl Gruppen	5	5
Kinder in %	529%	529%
Kapazität in %	500%	500%

Ausbauplanung 2013/2014 (Stand 23.11.2010)

Geplante Verteilung nach Kibiz im Kindergartenjahr 2013/2014					
Kindergarten		Kath. St. Kilian		gesamt	
Gruppenform		unter 3	über 3	unter 3	über 3
I. "2 - 6"		12	28	12	28
II. "0 - 3"		10		10	
III. "3 und älter"			50		50
gesamt		22	78	22	78
Anzahl gesamt		100		100	
Anzahl Gruppen		5		5	
Kapazität in %		500%		500%	

Anpassung der Ausbauplanung 2013/2014 (Stand: 10.03.2011)

I. "2 - 6"			12	28
II. "0 - 3"			10	
III. "3 und älter"				50
gesamt			22	78
Anzahl gesamt			100	
Anzahl Gruppen			5	
Kapazität in %			500%	

Raumprogramm entsprechend Ausbauplanung 2013/2014

Raumprogramm ok	nein	
-----------------	------	--

Kleinenberg

Verteilung nach Kibiz in Kindergartenjahr 2011/2012				
Kindergarten	KKG Kleinenberg		gesamt	
Gruppenform	unter 3	über 3	unter 3	über 3
	a	2	2	0
I. "2 - 6"	b	6	6	28
	c		0	6
gesamt	8	34	8	34
	a		0	
II. "0 - 3"	b		0	
	c		0	
gesamt	0		0	
	a			0
III. "3 und älter"	b			0
	c			0
gesamt		0		0
insgesamt	8	34	8	34
Anzahl gesamt	42		42	
davon Integr.kinder	3		3	

Auslastung der Einrichtungen

Anzahl Gruppen	2	2
Kinder in %	210%	210%
Kapazität in %	200%	200%

Ausbauplanung 2013/2014 (Stand 23.11.2010)

Geplante Verteilung nach Kibiz im Kindergartenjahr 2013/2014				
Kindergarten	KKG Kleinenberg		gesamt	
Gruppenform	unter 3	über 3	unter 3	über 3
I. "2 - 6"	4	16	4	16
II. "0 - 3"			0	
III. "3 und älter"		25		25
gesamt	4	41	4	41
Anzahl gesamt	45		45	
Anzahl Gruppen	2		2	
Kapazität in %	200%		200%	

Anpassung der Ausbauplanung 2013/2014 (Stand: 10.03.2011)

I. "2 - 6"			4	16
II. "0 - 3"			0	
III. "3 und älter"				25
gesamt			4	41
Anzahl gesamt			45	
Anzahl Gruppen			2	
Kapazität in %			200%	

Raumprogramm entsprechend Ausbauplanung 2013/2014

Raumprogramm ok	nein	
-----------------	------	--

Lichtenau gesamt

Kindergartenjahr	2007/2008	2008/2009	2009/2010	2010/2011	2011/2012	2012/2013	2013/2014	2013/2014
Geburtsjahrgänge	2001 - 2007	2002 - 2008	2003 - 2009	2004 - 2010	2005-2011	2006 - 2012	2007 - 2013	durchschnittliche Anzahl Geburten ab 2011
Anzahl der Kinder in entsprechenden Altersgruppen								
0 bis unter 1 Jahr	98	88	103	83	83	83	83	93
1 bis unter 2 Jahre	102	101	88	103	83	83	83	93
U2 gesamt	200	189	191	186	166	166	166	186
2 bis unter 3 Jahre	101	104	102	88	103	83	83	93
U3 gesamt	301	293	293	274	269	249	249	279
3 bis unter 4-Jährige				102	88	103	83	83
4 bis unter 5-Jährige				103	102	88	103	103
5 bis unter 6-Jährige				106	103	102	88	88
6-Jährige bis Schuleintritt				18	15	9	10	10
3 bis zur Einschulung	372	372	347	329	308	302	284	284
0 bis zur Einschulung	673	665	640	603	577	551	533	563

Plätze in Tageseinrichtungen	Anzahl Kinder gesamt 11/12	angemeldete Kinder	
		absolut	in %
0 bis unter 1-Jährige	83	0	0%
1 bis unter 2-Jährige	83	9	11%
U2 gesamt	166	9	5%
2 bis unter 3 Jahre	103	73	44%
unter 3 gesamt	269	82	30%
3 bis unter 4-Jährige	88	90	102%
4 bis unter 5-Jährige	102	101	99%
5 bis unter 6-Jährige	103	101	98%
6-Jährige bis Schuleintritt	15	11	73%
über 3-Jährige gesamt	308	303	98%
2-Jährige mit RA*	8	8	
über 3-Jährige gesamt (+ 2-Jährige mit RA*)	316	311	98%
zusätzl. Schulkinder über 6 J.		0	
Plätze insgesamt		393	
davon Integrationskinder		13	

*RA=Rechtsanspruch

U3-Plätze in Kita und Tagespflege	2009/2010 angemeldete Kinder		2010/2011 angemeldete Kinder		2011/2012 angemeldete Kinder	
	absolut	in %	absolut	in %	absolut	in %
U3 gesamt	62	23%	76	26%	101	38%
davon Plätze in Tageseinrichtungen	50	19%	56	19%	82	30,5%
davon Plätze in Tagespflege	12	4%	20	7%	19	7,1%

VB Atteln/Dalheim/Henglarn/Husen

Kindergartenjahr	2007/2008	2008/2009	2009/2010	2010/2011	2011/2012	2012/2013	2013/2014	2013/2014
Geburtsjahrgänge	2001 - 2007	2002 - 2008	2003 - 2009	2004 - 2010	2005-2011	2006 - 2012	2007 - 2013	durchschnittliche Anzahl Geburten ab 2011
Anzahl der Kinder in entsprechenden Altersgruppen								
0 bis unter 1 Jahr	25	37	36	30	30	30	30	32
1 bis unter 2 Jahre	33	26	38	37	30	30	30	32
U2 gesamt	58	63	74	67	60	60	60	64
2 bis unter 3 Jahre	36	32	24	38	37	30	30	32
U3 gesamt	94	95	98	105	97	90	90	96
3 bis unter 4-Jährige				24	38	37	30	30
4 bis unter 5-Jährige				33	24	38	37	37
5 bis unter 6-Jährige				38	33	24	38	38
6-Jährige bis Schuleintritt				9	8	3	2	2
3 bis zur Einschulung	136	134	113	104	103	102	107	107
0 bis zur Einschulung	230	229	211	209	200	192	197	203

Plätze in Tageseinrichtungen	Anzahl Kinder gesamt 11/12	angemeldete Kinder	
		absolut	in %
0 bis unter 1-Jährige	30	0	0%
1 bis unter 2-Jährige	30	5	17%
U2 gesamt	60	5	8%
2 bis unter 3 Jahre	37	33	55%
unter 3 gesamt	97	38	39%
3 bis unter 4-Jährige	38	39	103%
4 bis unter 5-Jährige	24	27	113%
5 bis unter 6-Jährige	33	32	97%
6-Jährige bis Schuleintritt	8	7	88%
über 3-Jährige gesamt	103	105	102%
2-Jährige mit RA*	1	1	
über 3-Jährige gesamt (+ 2-Jährige mit RA*)	104	106	102%
zusätzl. Schulkinder über 6 J.		0	
Plätze insgesamt		144	
davon Integrationskinder		4	

*RA=Rechtsanspruch

OT Atteln

Kindergartenjahr	2007/2008	2008/2009	2009/2010	2010/2011	2011/2012	2012/2013	2013/2014	2013/2014
Geburtsjahrgänge	2001 - 2007	2002 - 2008	2003 - 2009	2004 - 2010	2005-2011	2006 - 2012	2007 - 2013	durchschnittliche Anzahl Geburten ab 2011
Anzahl der Kinder in entsprechenden Altersgruppen								
0 bis unter 1 Jahr	14	11	12	9	9	9	9	12
1 bis unter 2 Jahre	17	13	12	12	9	9	9	12
U2 gesamt	31	24	24	21	18	18	18	23
2 bis unter 3 Jahre	8	16	12	12	12	9	9	12
U3 gesamt	39	40	36	33	30	27	27	35
3 bis unter 4-Jährige				12	12	12	9	9
4 bis unter 5-Jährige				18	12	12	12	12
5 bis unter 6-Jährige				6	18	12	12	12
6-Jährige bis Schuleintritt				2	1	1	1	1
3 bis zur Einschulung	53	45	37	38	43	37	34	34
0 bis zur Einschulung	92	85	73	71	73	64	61	69

Plätze in Tageseinrichtungen	Anzahl Kinder gesamt 11/12	angemeldete Kinder	
		absolut	in %
0 bis unter 1-Jährige	9	0	0%
1 bis unter 2-Jährige	9	5	56%
U2 gesamt	18	5	28%
2 bis unter 3 Jahre	12	10	56%
unter 3 gesamt	30	15	50%
3 bis unter 4-Jährige	12	19	158%
4 bis unter 5-Jährige	12	12	100%
5 bis unter 6-Jährige	18	17	94%
6-Jährige bis Schuleintritt	1	1	100%
über 3-Jährige gesamt	43	49	114%
2-Jährige mit RA*	0	0	
über 3-Jährige gesamt (+ 2-Jährige mit RA*)	43	49	114%
zusätzl. Schulkinder über 6 J.		0	
Plätze insgesamt		64	
davon Integrationskinder		0	

*RA=Rechtsanspruch

OT Henglarn

Kindergartenjahr	2007/2008	2008/2009	2009/2010	2010/2011	2011/2012	2012/2013	2013/2014	2013/2014
Geburtsjahrgänge	2001 - 2007	2002 - 2008	2003 - 2009	2004 - 2010	2005-2011	2006 - 2012	2007 - 2013	durchschnittliche Anzahl Geburten ab 2011
Anzahl der Kinder in entsprechenden Altersgruppen								
0 bis unter 1 Jahr	5	15	8	11	11	11	11	10
1 bis unter 2 Jahre	4	7	13	9	11	11	11	10
U2 gesamt	9	22	21	20	22	22	22	20
2 bis unter 3 Jahre	16	5	6	12	9	11	11	10
U3 gesamt	25	27	27	32	31	33	33	29
3 bis unter 4-Jährige				6	12	9	11	11
4 bis unter 5-Jährige				5	6	12	9	9
5 bis unter 6-Jährige				20	5	6	12	12
6-Jährige bis Schuleintritt				2	3	2	0	0
3 bis zur Einschulung	26	34	35	33	26	29	32	32
0 bis zur Einschulung	51	61	62	65	57	62	65	61

Plätze in Tageseinrichtungen	Anzahl Kinder gesamt 11/12	angemeldete Kinder	
		absolut	in %
0 bis unter 1-Jährige	11	0	0%
1 bis unter 2-Jährige	11	0	0%
U2 gesamt	22	0	0%
2 bis unter 3 Jahre	9	11	50%
unter 3 gesamt	31	11	35%
3 bis unter 4-Jährige	12	9	75%
4 bis unter 5-Jährige	6	10	167%
5 bis unter 6-Jährige	5	8	160%
6-Jährige bis Schuleintritt	3	2	67%
über 3-Jährige gesamt	26	29	112%
2-Jährige mit RA*	1	1	
über 3-Jährige gesamt (+ 2-Jährige mit RA*)	27	30	111%
zusätzl. Schulkinder über 6 J.		0	
Plätze insgesamt		41	
davon Integrationskinder		1	

*RA=Rechtsanspruch

OT Husen

Kindergartenjahr	2007/2008	2008/2009	2009/2010	2010/2011	2011/2012	2012/2013	2013/2014	2013/2014
Geburtsjahrgänge	2001 - 2007	2002 - 2008	2003 - 2009	2004 - 2010	2005-2011	2006 - 2012	2007 - 2013	durchschnittliche Anzahl Geburten ab 2011
Anzahl der Kinder in entsprechenden Altersgruppen								
0 bis unter 1 Jahr	6	9	16	9	9	9	9	10
1 bis unter 2 Jahre	11	6	11	16	9	9	9	10
U2 gesamt	17	15	27	25	18	18	18	20
2 bis unter 3 Jahre	12	10	6	12	16	9	9	10
U3 gesamt	29	25	33	37	34	27	27	30
3 bis unter 4-Jährige				6	12	16	9	9
4 bis unter 5-Jährige				10	6	12	16	16
5 bis unter 6-Jährige				12	10	6	12	12
6-Jährige bis Schuleintritt				4	4	0	1	1
3 bis zur Einschulung	49	48	38	32	32	34	38	38
0 bis zur Einschulung	78	73	71	69	66	61	65	68

Plätze in Tageseinrichtungen	Anzahl Kinder gesamt 11/12	angemeldete Kinder	
		absolut	in %
0 bis unter 1-Jährige	9	0	0%
1 bis unter 2-Jährige	9	0	0%
U2 gesamt	18	0	0%
2 bis unter 3 Jahre	16	12	67%
unter 3 gesamt	34	12	35%
3 bis unter 4-Jährige	12	11	92%
4 bis unter 5-Jährige	6	5	83%
5 bis unter 6-Jährige	10	7	70%
6-Jährige bis Schuleintritt	4	4	100%
über 3-Jährige gesamt	32	27	84%
2-Jährige mit RA*	0	0	
über 3-Jährige gesamt (+ 2-Jährige mit RA*)	32	27	84%
zusätzl. Schulkinder über 6 J.		0	
Plätze insgesamt		39	
davon Integrationskinder		3	

*RA=Rechtsanspruch

VB Asseln/Herbram/Herbram-Wald/Grundsteinheim/Iggenhausen

Kindergartenjahr	2007/2008	2008/2009	2009/2010	2010/2011	2011/2012	2012/2013	2013/2014	2013/2014
Geburtsjahrgänge	2001 - 2007	2002 - 2008	2003 - 2009	2004 - 2010	2005-2011	2006 - 2012	2007 - 2013	durchschnittliche Anzahl Geburten ab 2011
Anzahl der Kinder in entsprechenden Altersgruppen								
0 bis unter 1 Jahr	15	15	17	15	15	15	15	16
1 bis unter 2 Jahre	23	13	13	22	15	15	15	16
U2 gesamt	38	28	30	37	30	30	30	31
2 bis unter 3 Jahre	15	24	17	13	22	15	15	16
U3 gesamt	53	52	47	50	52	45	45	47
3 bis unter 4-Jährige				18	13	22	15	15
4 bis unter 5-Jährige				22	18	13	22	22
5 bis unter 6-Jährige				16	22	18	13	13
6-Jährige bis Schuleintritt				4	1	1	4	4
3 bis zur Einschulung	63	60	62	60	54	54	54	54
0 bis zur Einschulung	116	112	109	110	106	99	99	101

Plätze in Tageseinrichtungen	Anzahl Kinder gesamt 11/12	angemeldete Kinder	
		absolut	in %
0 bis unter 1-Jährige	15	0	0%
1 bis unter 2-Jährige	15	0	0%
U2 gesamt	30	0	0%
2 bis unter 3 Jahre	22	10	33%
unter 3 gesamt	52	10	19%
3 bis unter 4-Jährige	13	13	100%
4 bis unter 5-Jährige	18	15	83%
5 bis unter 6-Jährige	22	19	86%
6-Jährige bis Schuleintritt	1	0	0%
über 3-Jährige gesamt	54	47	87%
2-Jährige mit RA*	1	1	
über 3-Jährige gesamt (+ 2-Jährige mit RA*)	55	48	87%
zusätzl. Schulkinder über 6 J.		0	
Plätze insgesamt		58	
davon Integrationskinder		2	

*RA=Rechtsanspruch

OT Herbram einschl. Herbram-Wald

Kindergartenjahr	2007/2008	2008/2009	2009/2010	2010/2011	2011/2012	2012/2013	2013/2014	2013/2014
Geburtsjahrgänge	2001 - 2007	2002 - 2008	2003 - 2009	2004 - 2010	2005-2011	2006 - 2012	2007 - 2013	durchschnittliche Anzahl Geburten ab 2011
Anzahl der Kinder in entsprechenden Altersgruppen								
0 bis unter 1 Jahr	10	5	6	5	5	5	5	7
1 bis unter 2 Jahre	8	9	4	8	5	5	5	7
U2 gesamt	18	14	10	13	10	10	10	13
2 bis unter 3 Jahre	6	9	12	4	8	5	5	7
U3 gesamt	24	23	22	17	18	15	15	20
3 bis unter 4-Jährige				13	4	8	5	5
4 bis unter 5-Jährige				9	13	4	8	8
5 bis unter 6-Jährige				7	9	13	4	4
6-Jährige bis Schuleintritt				3	1	0	0	0
3 bis zur Einschulung	27	23	24	32	27	25	17	17
0 bis zur Einschulung	51	46	46	49	45	40	32	37

Plätze in Tageseinrichtungen	Anzahl Kinder gesamt 11/12	angemeldete Kinder	
		absolut	in %
0 bis unter 1-Jährige	5	0	0%
1 bis unter 2-Jährige	5	0	0%
U2 gesamt	10	0	0%
2 bis unter 3 Jahre	8	10	100%
unter 3 gesamt	18	10	56%
3 bis unter 4-Jährige	4	13	325%
4 bis unter 5-Jährige	13	15	115%
5 bis unter 6-Jährige	9	19	211%
6-Jährige bis Schuleintritt	1	0	0%
über 3-Jährige gesamt	27	47	174%
2-Jährige mit RA*	1	1	
über 3-Jährige gesamt (+ 2-Jährige mit RA*)	28	48	171%
zusätzl. Schulkinder über 6 J.		0	
Plätze insgesamt		58	
davon Integrationskinder		2	

*RA=Rechtsanspruch

VB Blankenrode/Holtheim

Kindergartenjahr	2007/2008	2008/2009	2009/2010	2010/2011	2011/2012	2012/2013	2013/2014	2013/2014
Geburtsjahrgänge	2001 - 2007	2002 - 2008	2003 - 2009	2004 - 2010	2005-2011	2006 - 2012	2007 - 2013	durchschnittliche Anzahl Geburten ab 2011
Anzahl der Kinder in entsprechenden Altersgruppen								
0 bis unter 1 Jahr	14	8	12	4	4	4	4	10
1 bis unter 2 Jahre	10	14	8	10	4	4	4	10
U2 gesamt	24	22	20	14	8	8	8	19
2 bis unter 3 Jahre	5	10	14	7	10	4	4	10
U3 gesamt	29	32	34	21	18	12	12	29
3 bis unter 4-Jährige				15	7	10	4	4
4 bis unter 5-Jährige				11	15	7	10	10
5 bis unter 6-Jährige				5	11	15	7	7
6-Jährige bis Schuleintritt				1	4	0	0	0
3 bis zur Einschulung	38	35	34	32	37	32	21	21
0 bis zur Einschulung	67	67	68	53	55	44	33	50

Plätze in Tageseinrichtungen	Anzahl Kinder gesamt 11/12	angemeldete Kinder	
		absolut	in %
0 bis unter 1-Jährige	4	0	0%
1 bis unter 2-Jährige	4	0	0%
U2 gesamt	8	0	0%
2 bis unter 3 Jahre	10	10	125%
unter 3 gesamt	18	10	56%
3 bis unter 4-Jährige	7	6	86%
4 bis unter 5-Jährige	15	14	93%
5 bis unter 6-Jährige	11	11	100%
6-Jährige bis Schuleintritt	4	0	0%
über 3-Jährige gesamt	37	31	84%
2-Jährige mit RA*	1	1	
über 3-Jährige gesamt (+ 2-Jährige mit RA*)	38	32	84%
zusätzl. Schulkinder über 6 J.		0	
Plätze insgesamt		42	
davon Integrationskinder		1	

*RA=Rechtsanspruch

OT Holtheim

Kindergartenjahr	2007/2008	2008/2009	2009/2010	2010/2011	2011/2012	2012/2013	2013/2014	2013/2014
Geburtsjahrgänge	2001 - 2007	2002 - 2008	2003 - 2009	2004 - 2010	2005-2011	2006 - 2012	2007 - 2013	durchschnittliche Anzahl Geburten ab 2011
Anzahl der Kinder in entsprechenden Altersgruppen								
0 bis unter 1 Jahr	12	7	11	4	4	4	4	9
1 bis unter 2 Jahre	10	12	6	9	4	4	4	9
U2 gesamt	22	19	17	13	8	8	8	17
2 bis unter 3 Jahre	5	10	12	5	9	4	4	9
U3 gesamt	27	29	29	18	17	12	12	26
3 bis unter 4-Jährige				12	5	9	4	4
4 bis unter 5-Jährige				11	12	5	9	9
5 bis unter 6-Jährige				5	11	12	5	5
6-Jährige bis Schuleintritt				0	0	4	0	0
3 bis zur Einschulung	32	30	30	28	28	30	18	18
0 bis zur Einschulung	59	59	59	46	45	42	30	44

Plätze in Tageseinrichtungen	Anzahl Kinder gesamt 11/12	angemeldete Kinder	
		absolut	in %
0 bis unter 1-Jährige	4	0	0%
1 bis unter 2-Jährige	4	0	0%
U2 gesamt	8	0	0%
2 bis unter 3 Jahre	9	10	125%
unter 3 gesamt	17	10	59%
3 bis unter 4-Jährige	5	6	120%
4 bis unter 5-Jährige	12	14	117%
5 bis unter 6-Jährige	11	11	100%
6-Jährige bis Schuleintritt	0	0	0%
über 3-Jährige gesamt	28	31	111%
2-Jährige mit RA*	1	1	
über 3-Jährige gesamt (+ 2-Jährige mit RA*)	29	32	110%
zusätzl. Schulkinder über 6 J.		0	
Plätze insgesamt		42	
davon Integrationskinder		1	

*RA=Rechtsanspruch

VB Lichtenau/Ebbinghausen/Hakenberg

Kindergartenjahr	2007/2008	2008/2009	2009/2010	2010/2011	2011/2012	2012/2013	2013/2014	2013/2014
Geburtsjahrgänge	2001 - 2007	2002 - 2008	2003 - 2009	2004 - 2010	2005-2011	2006 - 2012	2007 - 2013	durchschnittliche Anzahl Geburten ab 2011
Anzahl der Kinder in entsprechenden Altersgruppen								
0 bis unter 1 Jahr	26	23	24	25	25	25	25	25
1 bis unter 2 Jahre	24	31	25	22	25	25	25	25
U2 gesamt	50	54	49	47	50	50	50	49
2 bis unter 3 Jahre	26	26	30	26	22	25	25	25
U3 gesamt	76	80	79	73	72	75	75	74
3 bis unter 4-Jährige				30	26	22	25	25
4 bis unter 5-Jährige				25	30	26	22	22
5 bis unter 6-Jährige				28	25	30	26	26
6-Jährige bis Schuleintritt				4	2	1	4	4
3 bis zur Einschulung	96	97	92	87	83	79	77	77
0 bis zur Einschulung	172	177	171	160	155	154	152	151

Plätze in Tageseinrichtungen	Anzahl Kinder gesamt 11/12	angemeldete Kinder	
		absolut	in %
0 bis unter 1-Jährige	25	0	0%
1 bis unter 2-Jährige	25	4	16%
U2 gesamt	50	4	8%
2 bis unter 3 Jahre	22	12	24%
unter 3 gesamt	72	16	22%
3 bis unter 4-Jährige	26	27	104%
4 bis unter 5-Jährige	30	31	103%
5 bis unter 6-Jährige	25	27	108%
6-Jährige bis Schuleintritt	2	1	50%
über 3-Jährige gesamt	83	86	104%
2-Jährige mit RA*	5	5	
über 3-Jährige gesamt (+ 2-Jährige mit RA*)	88	91	103%
zusätzl. Schulkinder über 6 J.		0	
Plätze insgesamt		107	
davon Integrationskinder		3	

*RA=Rechtsanspruch

OT Lichtenau

Kindergartenjahr	2007/2008	2008/2009	2009/2010	2010/2011	2011/2012	2012/2013	2013/2014	2013/2014
Geburtsjahrgänge	2001 - 2007	2002 - 2008	2003 - 2009	2004 - 2010	2005-2011	2006 - 2012	2007 - 2013	durchschnittliche Anzahl Geburten ab 2011
Anzahl der Kinder in entsprechenden Altersgruppen								
0 bis unter 1 Jahr	22	19	20	23	23	23	23	21
1 bis unter 2 Jahre	22	26	21	18	23	23	23	21
U2 gesamt	44	45	41	41	46	46	46	42
2 bis unter 3 Jahre	26	24	25	22	18	23	23	21
U3 gesamt	70	69	66	63	64	69	69	63
3 bis unter 4-Jährige				25	22	18	23	23
4 bis unter 5-Jährige				24	25	22	18	18
5 bis unter 6-Jährige				28	24	25	22	22
6-Jährige bis Schuleintritt				4	2	1	4	4
3 bis zur Einschulung	89	89	87	81	73	66	67	67
0 bis zur Einschulung	159	158	153	144	137	135	136	130

Plätze in Tageseinrichtungen	Anzahl Kinder gesamt 11/12	angemeldete Kinder	
		absolut	in %
0 bis unter 1-Jährige	23	0	0%
1 bis unter 2-Jährige	23	4	17%
U2 gesamt	46	4	9%
2 bis unter 3 Jahre	18	12	26%
unter 3 gesamt	64	16	25%
3 bis unter 4-Jährige	22	27	123%
4 bis unter 5-Jährige	25	31	124%
5 bis unter 6-Jährige	24	27	113%
6-Jährige bis Schuleintritt	2	1	50%
über 3-Jährige gesamt	73	86	118%
2-Jährige mit RA*	5	5	
über 3-Jährige gesamt (+ 2-Jährige mit RA*)	78	91	117%
zusätzl. Schulkinder über 6 J.		0	
Plätze insgesamt		107	
davon Integrationskinder		3	

*RA=Rechtsanspruch

OT Kleinenberg

Kindergartenjahr	2007/2008	2008/2009	2009/2010	2010/2011	2011/2012	2012/2013	2013/2014	2013/2014
Geburtsjahrgänge	2001 - 2007	2002 - 2008	2003 - 2009	2004 - 2010	2005-2011	2006 - 2012	2007 - 2013	durchschnittliche Anzahl Geburten ab 2011
Anzahl der Kinder in entsprechenden Altersgruppen								
0 bis unter 1 Jahr	18	5	14	9	9	9	9	12
1 bis unter 2 Jahre	12	17	4	12	9	9	9	12
U2 gesamt	30	22	18	21	18	18	18	23
2 bis unter 3 Jahre	19	12	17	4	12	9	9	12
U3 gesamt	49	34	35	25	30	27	27	35
3 bis unter 4-Jährige				15	4	12	9	9
4 bis unter 5-Jährige				12	15	4	12	12
5 bis unter 6-Jährige				19	12	15	4	4
6-Jährige bis Schuleintritt				0	4	0	0	0
3 bis zur Einschulung	39	46	46	46	35	31	25	25
0 bis zur Einschulung	88	80	81	71	65	58	52	60

Plätze in Tageseinrichtungen	Anzahl Kinder gesamt 11/12	angemeldete Kinder	
		absolut	in %
0 bis unter 1-Jährige	9	0	0%
1 bis unter 2-Jährige	9	0	0%
U2 gesamt	18	0	0%
2 bis unter 3 Jahre	12	8	44%
unter 3 gesamt	30	8	27%
3 bis unter 4-Jährige	4	5	125%
4 bis unter 5-Jährige	15	14	93%
5 bis unter 6-Jährige	12	12	100%
6-Jährige bis Schuleintritt	4	3	75%
über 3-Jährige gesamt	35	34	97%
2-Jährige mit RA*	0	0	
über 3-Jährige gesamt (+ 2-Jährige mit RA*)	35	34	97%
zusätzl. Schulkinder über 6 J.		0	
Plätze insgesamt		42	
davon Integrationskinder		3	

*RA=Rechtsanspruch

Stadt Salzkotten

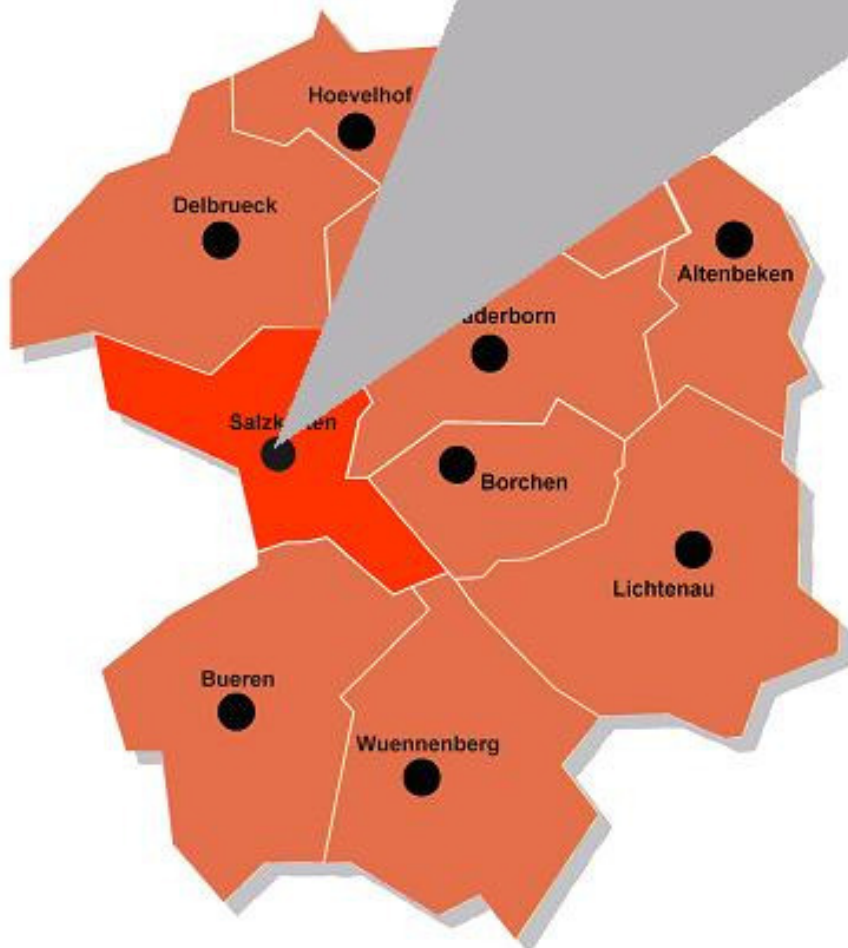

Salzkotten gesamt

Verteilung nach Kibiz in Kindergartenjahr 2011/2012

Kindergarten	VB Tudorf		VB Salzk./Up.		Scharmede		VB Schw/Mant/Verlar		Thüle		Verne		gesamt		
	unter 3	über 3	unter 3	über 3	unter 3	über 3	unter 3	über 3	unter 3	über 3	unter 3	über 3	unter 3	über 3	
I. "2 - 6"	a	2	0	11	1	2	0	0	0	4	15	0	0	19	16
	b	7	16	31	89	7	30	6	3	4	3	6	16	61	157
	c	3	14	21	78	1	0	0	11	2	13	0	0	27	116
	gesamt	12	30	63	168	10	30	6	14	10	31	6	16	107	289
II. "0 - 3"	a	2		4		0		1		0		2		9	
	b	0		12		0		0		0		4		16	
	c	4		41		0		0		0		5		50	
	gesamt	6		57		0		1		0		11		75	
III. "3 und älter"	a		21		20		16		6		0		0		63
	b		61		137		14		48		25		20		305
	c		19		67		16		1		0		26		129
	gesamt		101		224		46		55		25		46		497
insgesamt		18	131	120	392	10	76	7	69	10	56	17	62	182	786
Anzahl gesamt		149		512		86		76		66		79		968	
davon Integr.kinder		4		17		2		1		4		3		31	

Auslastung der Einrichtungen

Anzahl Gruppen	7	26	4	3,3	3	4	47,3
Kinder in %	693%	2688%	400%	331%	305%	430%	4847%
Kapazität in %	700%	2600%	400%	330%	300%	400%	4730%

Ausbauplanung 2013/2014 (Stand 23.11.2010)

Geplante Verteilung nach Kibiz im Kindergartenjahr 2013/2014

Kindergarten	VB Tudorf		VB Salzk./Up.		Scharmede		VB Schw/Mant/Verlar		Thüle		Verne		gesamt	
	unter 3	über 3	unter 3	über 3	unter 3	über 3	unter 3	über 3	unter 3	über 3	unter 3	über 3	unter 3	über 3
I. "2 - 6"	24	56	86	214	18	42	12	28	12	28	12	28	164	396
II. "0 - 3"	10		60		10		0		10		0		90	
III. "3 und älter"		75		147		50		25		25		50		372
gesamt	34	131	146	361	28	92	12	53	22	53	12	78	254	768
Anzahl gesamt	165		507		120		65		75		90		1022	
Anzahl Gruppen	8		27		6		3		4		4		52	
Kapazität in %	800%		2700%		600%		300%		400%		400%		5200%	

Anpassung der Ausbauplanung 2013/2014 (Stand: 10.03.2011)

I. "2 - 6"			90	210	18	42							168	392
II. "0 - 3"			63		10								93	
III. "3 und älter"				141		25								341
gesamt			153	351	28	67	0	0	0	0	0	0	261	733
Anzahl gesamt			504		95		0		0		0		994	
Anzahl Gruppen			27		5								51	
Kapazität in %			2700%		500%								5100%	

Versorgungsbereich Niederntudorf / Oberntudorf

Verteilung nach Kibiz in Kindergartenjahr 2011/2012						
Kindergarten	KKG Niederntudorf		Kath. St. Rochus		gesamt	
Gruppenform	unter 3	über 3	unter 3	über 3	unter 3	über 3
I. "2 - 6"	a	2	0	0	2	0
	b	7	0	0	7	16
	c	3	0	0	3	14
gesamt		12	30	0	0	12
II. "0 - 3"	a	2	0	0	2	0
	b	0	0	0	0	0
	c	4	0	0	4	0
gesamt		6	0	0	6	0
III. "3 und älter"	a	12	9	0	21	0
	b	28	33	0	61	0
	c	11	8	0	19	0
gesamt		51	50	0	101	0
insgesamt		18	81	0	50	18
Anzahl gesamt		99	50	149		
davon Integr.kinder		2	2	4		

Auslastung der Einrichtungen

Anzahl Gruppen	5	2	7
Kinder in %	485%	208%	693%
Kapazität in %	500%	200%	700%

Ausbauplanung 2013/2014 (Stand 23.11.2010)

Geplante Verteilung nach Kibiz im Kindergartenjahr 2013/2014						
Kindergarten	KKG Niederntudorf		Kath. St. Rochus		gesamt	
Gruppenform	unter 3	über 3	unter 3	über 3	unter 3	über 3
I. "2 - 6"	12	28	12	28	24	56
II. "0 - 3"	10	0	0	0	10	0
III. "3 und älter"	0	50	0	25	0	75
gesamt	22	78	12	53	34	131
Anzahl gesamt	100	65	165			
Anzahl Gruppen	5	3	8			
Kapazität in %	500%	300%	800%			

Anpassung der Ausbauplanung 2013/2014 (Stand: 10.03.2011)

I. "2 - 6"					24	56
II. "0 - 3"					10	0
III. "3 und älter"					0	75
gesamt					34	131
Anzahl gesamt					165	
Anzahl Gruppen					8	
Kapazität in %					800%	

Raumprogramm entsprechend Ausbauplanung 2013/2014

Raumprogramm ok	ja	nein	
-----------------	----	------	--

Scharmede

Verteilung nach Kibiz in Kindergartenjahr 2011/2012				
Kindergarten	Kath. St. Petr. & Paul.		gesamt	
Gruppenform	unter 3	über 3	unter 3	über 3
	a	2	2	0
I. "2 - 6"	b	7	7	30
	c	1	1	0
gesamt	10	30	10	30
	a		0	
II. "0 - 3"	b		0	
	c		0	
gesamt	0		0	
	a	16		16
III. "3 und älter"	b	14		14
	c	16		16
gesamt		46		46
insgesamt	10	76	10	76
Anzahl gesamt	86		86	
davon Integr.kinder	2		2	

Auslastung der Einrichtungen

Anzahl Gruppen	4	4
Kinder in %	400%	400%
Kapazität in %	400%	400%

Ausbauplanung 2013/2014 (Stand 23.11.2010)

Geplante Verteilung nach Kibiz im Kindergartenjahr 2013/2014				
Kindergarten	Kath. St. Petr. & Paul.		gesamt	
Gruppenform	unter 3	über 3	unter 3	über 3
I. "2 - 6"	18	42	18	42
II. "0 - 3"	10		10	
III. "3 und älter"		50		50
gesamt	28	92	28	92
Anzahl gesamt	120		120	
Anzahl Gruppen	6		6	
Kapazität in %	600%		600%	

Anpassung der Ausbauplanung 2013/2014 (Stand: 10.03.2011)

I. "2 - 6"	18	42	18	42
II. "0 - 3"	10		10	
III. "3 und älter"		25		25
gesamt	28	67	28	67
Anzahl gesamt	95		95	
Anzahl Gruppen	5		5	
Kapazität in %	500%		500%	

Raumprogramm entsprechend Ausbauplanung 2013/2014

Raumprogramm ok	nein	
-----------------	------	--

Versorgungsbereich Schwelle / Mantinghausen / Verlar

Verteilung nach Kibiz in Kindergartenjahr 2011/2012						
Kindergarten	KKG Schwelle		KKG Mantinghausen		gesamt	
Gruppenform	unter 3	über 3	unter 3	über 3	unter 3	über 3
I. "2 - 6"	a	0	0	0	0	0
	b	0	0	6	3	6
	c	0	0	0	11	0
gesamt		0	0	6	14	6
II. "0 - 3"	a	1		0		1
	b	0		0		0
	c	0		0		0
gesamt		1		0		1
III. "3 und älter"	a		0	6		6
	b		29	19		48
	c		1	0		1
gesamt			30	25		55
insgesamt		1	30	6	39	7
Anzahl gesamt		31		45		76
davon Integr.kinder		0		1		1

Auslastung der Einrichtungen

Anzahl Gruppen	1,3	2	3,3
Kinder in %	131%	200%	331%
Kapazität in %	130%	200%	330%

Ausbauplanung 2013/2014 (Stand 23.11.2010)

Geplante Verteilung nach Kibiz im Kindergartenjahr 2013/2014						
Kindergarten	KKG Schwelle		KKG Mantinghausen		gesamt	
Gruppenform	unter 3	über 3	unter 3	über 3	unter 3	über 3
I. "2 - 6"	6	14	6	14	12	28
II. "0 - 3"	0		0		0	
III. "3 und älter"		0		25		25
gesamt	6	14	6	39	12	53
Anzahl gesamt	20		45		65	
Anzahl Gruppen	1		2		3	
Kapazität in %	100%		200%		300%	

Anpassung der Ausbauplanung 2013/2014 (Stand: 10.03.2011)

I. "2 - 6"					12	28
II. "0 - 3"					0	
III. "3 und älter"						25
gesamt					12	53
Anzahl gesamt					65	
Anzahl Gruppen					3	
Kapazität in %					300%	

Raumprogramm entsprechend Ausbauplanung 2013/2014

Raumprogramm ok	ja	ja	
-----------------	----	----	--

Thüle

Verteilung nach Kibiz in Kindergartenjahr 2011/2012					
Kindergarten		KKG Thüle		gesamt	
Gruppenform		unter 3	über 3	unter 3	über 3
	a	4	15	4	15
I. "2 - 6"	b	4	3	4	3
	c	2	13	2	13
gesamt		10	31	10	31
	a			0	
II. "0 - 3"	b			0	
	c			0	
gesamt		0		0	
	a				0
III. "3 und älter"	b		25		25
	c				0
gesamt			25		25
insgesamt		10	56	10	56
Anzahl gesamt		66		66	
davon Integr.kinder		4		4	

Auslastung der Einrichtungen

Anzahl Gruppen	3	3
Kinder in %	305%	305%
Kapazität in %	300%	300%

Ausbauplanung 2013/2014 (Stand 23.11.2010)

Geplante Verteilung nach Kibiz im Kindergartenjahr 2013/2014					
Kindergarten		KKG Thüle		gesamt	
Gruppenform		unter 3	über 3	unter 3	über 3
I. "2 - 6"		12	28	12	28
II. "0 - 3"		10		10	
III. "3 und älter"			25		25
gesamt		22	53	22	53
Anzahl gesamt		75		75	
Anzahl Gruppen		4		4	
Kapazität in %		400%		400%	

Anpassung der Ausbauplanung 2013/2014 (Stand: 10.03.2011)

I. "2 - 6"			12	28
II. "0 - 3"			10	
III. "3 und älter"				25
gesamt			22	53
Anzahl gesamt			75	
Anzahl Gruppen			4	
Kapazität in %			400%	

Raumprogramm entsprechend Ausbauplanung 2013/2014

Raumprogramm ok	nein	
-----------------	------	--

Verne

Verteilung nach Kibiz in Kindergartenjahr 2011/2012				
Kindergarten	Kath. St. Bartholomaeus		gesamt	
Gruppenform	unter 3	über 3	unter 3	über 3
	a		0	0
I. "2 - 6"	b	6	6	16
	c		0	0
gesamt	6	16	6	16
	a		2	
II. "0 - 3"	b	4	4	
	c	5	5	
gesamt	11		11	
	a			0
III. "3 und älter"	b	20		20
	c	26		26
gesamt		46		46
insgesamt	17	62	17	62
Anzahl gesamt	79		79	
davon Integr.kinder	3		3	

Auslastung der Einrichtungen

Anzahl Gruppen	4	4
Kinder in %	430%	430%
Kapazität in %	400%	400%

Ausbauplanung 2013/2014 (Stand 23.11.2010)

Geplante Verteilung nach Kibiz im Kindergartenjahr 2013/2014				
Kindergarten	Kath. St. Bartholomaeus		gesamt	
Gruppenform	unter 3	über 3	unter 3	über 3
I. "2 - 6"	12	28	12	28
II. "0 - 3"			0	
III. "3 und älter"		50		50
gesamt	12	78	12	78
Anzahl gesamt	90		90	
Anzahl Gruppen	4		4	
Kapazität in %	400%		400%	

Anpassung der Ausbauplanung 2013/2014 (Stand: 10.03.2011)

I. "2 - 6"			12	28
II. "0 - 3"			0	
III. "3 und älter"				50
gesamt			12	78
Anzahl gesamt			90	
Anzahl Gruppen			4	
Kapazität in %			400%	

Raumprogramm entsprechend Ausbauplanung 2013/2014

Raumprogramm ok	ja	
-----------------	----	--

Salzkotten gesamt

Kindergartenjahr	2007/2008	2008/2009	2009/2010	2010/2011	2011/2012	2012/2013	2013/2014	2013/2014
Geburtsjahrgänge	2001 - 2007	2002 - 2008	2003 - 2009	2004 - 2010	2005-2011	2006 - 2012	2007 - 2013	durchschnittliche Anzahl Geburten ab 2011
Anzahl der Kinder in entsprechenden Altersgruppen								
0 bis unter 1 Jahr	242	257	211	246	246	246	246	239
1 bis unter 2 Jahre	264	252	255	221	246	246	246	239
U2 gesamt	506	509	466	467	492	492	492	478
2 bis unter 3 Jahre	286	268	252	261	221	246	246	239
U3 gesamt	792	777	718	728	713	738	738	717
3 bis unter 4-Jährige				254	261	221	246	246
4 bis unter 5-Jährige				265	254	261	221	221
5 bis unter 6-Jährige				287	265	254	261	261
6-Jährige bis Schuleintritt				45	18	21	23	23
3 bis zur Einschulung	956	948	910	851	798	757	751	751
0 bis zur Einschulung	1748	1725	1628	1579	1511	1495	1489	1468

Plätze in Tageseinrichtungen	Anzahl Kinder gesamt 11/12	angemeldete Kinder	
		absolut	in %
0 bis unter 1-Jährige	246	0	0%
1 bis unter 2-Jährige	246	48	20%
U2 gesamt	492	48	10%
2 bis unter 3 Jahre	221	134	27%
unter 3 gesamt	713	182	26%
3 bis unter 4-Jährige	261	264	101%
4 bis unter 5-Jährige	254	232	91%
5 bis unter 6-Jährige	265	248	94%
6-Jährige bis Schuleintritt	18	22	122%
über 3-Jährige gesamt	798	766	96%
2-Jährige mit RA*	18	18	
über 3-Jährige gesamt (+ 2-Jährige mit RA*)	816	784	96%
zusätzl. Schulkinder über 6 J.		2	
Plätze insgesamt		968	
davon Integrationskinder		31	

*RA=Rechtsanspruch

U3-Plätze in Kita und Tagespflege	2009/2010		2010/2011		2011/2012	
	angemeldete Kinder absolut	in %	angemeldete Kinder absolut	in %	angemeldete Kinder absolut	in %
U3 gesamt	122	16%	178	26%	210	29%
davon Plätze in Tageseinrichtungen	98	13%	149	22%	182	26%
davon Plätze in Tagespflege	24	3%	29	4%	28	4%

VB Niederntudorf/Oberntudorf

Kindergartenjahr	2007/2008	2008/2009	2009/2010	2010/2011	2011/2012	2012/2013	2013/2014	2013/2014
Geburtsjahrgänge	2001 - 2007	2002 - 2008	2003 - 2009	2004 - 2010	2005-2011	2006 - 2012	2007 - 2013	durchschnittliche Anzahl Geburten ab 2011
Anzahl der Kinder in entsprechenden Altersgruppen								
0 bis unter 1 Jahr	41	49	29	40	40	40	40	40
1 bis unter 2 Jahre	45	41	49	31	40	40	40	40
U2 gesamt	86	90	78	71	80	80	80	80
2 bis unter 3 Jahre	50	46	44	54	31	40	40	40
U3 gesamt	136	136	122	125	111	120	120	119
3 bis unter 4-Jährige				43	54	31	40	40
4 bis unter 5-Jährige				44	43	54	31	31
5 bis unter 6-Jährige				48	44	43	54	54
6-Jährige bis Schuleintritt				15	3	4	5	5
3 bis zur Einschulung	185	173	172	150	144	132	130	130
0 bis zur Einschulung	321	309	294	275	255	252	250	249

Plätze in Tageseinrichtungen	Anzahl Kinder gesamt 11/12	angemeldete Kinder	
		absolut	in %
0 bis unter 1-Jährige	40	0	0%
1 bis unter 2-Jährige	40	5	13%
U2 gesamt	80	5	6%
2 bis unter 3 Jahre	31	13	16%
unter 3 gesamt	111	18	16%
3 bis unter 4-Jährige	54	55	102%
4 bis unter 5-Jährige	43	33	77%
5 bis unter 6-Jährige	44	39	89%
6-Jährige bis Schuleintritt	3	4	133%
über 3-Jährige gesamt	144	131	91%
2-Jährige mit RA*	0	0	
über 3-Jährige gesamt (+ 2-Jährige mit RA*)	144	131	91%
zusätzl. Schulkinder über 6 J.		0	
Plätze insgesamt		149	
davon Integrationskinder		4	

*RA=Rechtsanspruch

OT Niederntudorf

Kindergartenjahr	2007/2008	2008/2009	2009/2010	2010/2011	2011/2012	2012/2013	2013/2014	2013/2014
Geburtsjahrgänge	2001 - 2007	2002 - 2008	2003 - 2009	2004 - 2010	2005-2011	2006 - 2012	2007 - 2013	durchschnittliche Anzahl Geburten ab 2011
Anzahl der Kinder in entsprechenden Altersgruppen								
0 bis unter 1 Jahr	26	38	18	26	26	26	26	27
1 bis unter 2 Jahre	29	27	37	18	26	26	26	27
U2 gesamt	55	65	55	44	52	52	52	54
2 bis unter 3 Jahre	39	30	30	39	18	26	26	27
U3 gesamt	94	95	85	83	70	78	78	81
3 bis unter 4-Jährige				30	39	18	26	26
4 bis unter 5-Jährige				29	30	39	18	18
5 bis unter 6-Jährige				38	29	30	39	39
6-Jährige bis Schuleintritt				13	2	2	3	3
3 bis zur Einschulung	130	133	123	110	100	89	86	86
0 bis zur Einschulung	224	228	208	193	170	167	164	167

Plätze in Tageseinrichtungen	Anzahl Kinder gesamt 11/12	angemeldete Kinder	
		absolut	in %
0 bis unter 1-Jährige	26	0	0%
1 bis unter 2-Jährige	26	5	19%
U2 gesamt	52	5	10%
2 bis unter 3 Jahre	18	13	25%
unter 3 gesamt	70	18	26%
3 bis unter 4-Jährige	39	37	95%
4 bis unter 5-Jährige	30	22	73%
5 bis unter 6-Jährige	29	21	72%
6-Jährige bis Schuleintritt	2	1	50%
über 3-Jährige gesamt	100	81	81%
2-Jährige mit RA*	0	0	
über 3-Jährige gesamt (+ 2-Jährige mit RA*)	100	81	81%
zusätzl. Schulkinder über 6 J.		0	
Plätze insgesamt		99	
davon Integrationskinder		2	

*RA=Rechtsanspruch

OT Oberntudorf

Kindergartenjahr	2007/2008	2008/2009	2009/2010	2010/2011	2011/2012	2012/2013	2013/2014	2013/2014
Geburtsjahrgänge	2001 - 2007	2002 - 2008	2003 - 2009	2004 - 2010	2005-2011	2006 - 2012	2007 - 2013	durchschnittliche Anzahl Geburten ab 2011
Anzahl der Kinder in entsprechenden Altersgruppen								
0 bis unter 1 Jahr	15	11	11	14	14	14	14	13
1 bis unter 2 Jahre	16	14	12	13	14	14	14	13
U2 gesamt	31	25	23	27	28	28	28	26
2 bis unter 3 Jahre	11	16	14	15	13	14	14	13
U3 gesamt	42	41	37	42	41	42	42	38
3 bis unter 4-Jährige				13	15	13	14	14
4 bis unter 5-Jährige				15	13	15	13	13
5 bis unter 6-Jährige				10	15	13	15	15
6-Jährige bis Schuleintritt				2	1	2	2	2
3 bis zur Einschulung	55	40	49	40	44	43	44	44
0 bis zur Einschulung	97	81	86	82	85	85	86	82

Plätze in Tageseinrichtungen	Anzahl Kinder gesamt 11/12	angemeldete Kinder	
		absolut	in %
0 bis unter 1-Jährige	14	0	0%
1 bis unter 2-Jährige	14	0	0%
U2 gesamt	28	0	0%
2 bis unter 3 Jahre	13	0	0%
unter 3 gesamt	41	0	0%
3 bis unter 4-Jährige	15	18	120%
4 bis unter 5-Jährige	13	11	85%
5 bis unter 6-Jährige	15	18	120%
6-Jährige bis Schuleintritt	1	3	300%
über 3-Jährige gesamt	44	50	114%
2-Jährige mit RA*	0	0	
über 3-Jährige gesamt (+ 2-Jährige mit RA*)	44	50	114%
zusätzl. Schulkinder über 6 J.		0	
Plätze insgesamt		50	
davon Integrationskinder		2	

*RA=Rechtsanspruch

VB Salzkotten/Upsprunge

Kindergartenjahr	2007/2008	2008/2009	2009/2010	2010/2011	2011/2012	2012/2013	2013/2014	2013/2014
Geburtsjahrgänge	2001 - 2007	2002 - 2008	2003 - 2009	2004 - 2010	2005-2011	2006 - 2012	2007 - 2013	durchschnittliche Anzahl Geburten ab 2011
Anzahl der Kinder in entsprechenden Altersgruppen								
0 bis unter 1 Jahr	108	114	112	112	112	112	112	112
1 bis unter 2 Jahre	129	117	112	117	112	112	112	112
U2 gesamt	237	231	224	229	224	224	224	223
2 bis unter 3 Jahre	136	131	120	117	117	112	112	112
U3 gesamt	373	362	344	346	341	336	336	335
3 bis unter 4-Jährige				121	117	117	112	112
4 bis unter 5-Jährige				127	121	117	117	117
5 bis unter 6-Jährige				143	127	121	117	117
6-Jährige bis Schuleintritt				15	6	11	10	10
3 bis zur Einschulung	416	426	417	406	371	366	356	356
0 bis zur Einschulung	789	788	761	752	712	702	692	691

Plätze in Tageseinrichtungen	Anzahl Kinder gesamt 11/12	angemeldete Kinder	
		absolut	in %
0 bis unter 1-Jährige	112	0	0%
1 bis unter 2-Jährige	112	41	37%
U2 gesamt	224	41	18%
2 bis unter 3 Jahre	117	79	35%
unter 3 gesamt	341	120	35%
3 bis unter 4-Jährige	117	130	111%
4 bis unter 5-Jährige	121	117	97%
5 bis unter 6-Jährige	127	125	98%
6-Jährige bis Schuleintritt	6	10	167%
über 3-Jährige gesamt	371	382	103%
2-Jährige mit RA*	8	8	
über 3-Jährige gesamt (+ 2-Jährige mit RA*)	379	390	103%
zusätzl. Schulkinder über 6 J.		2	
Plätze insgesamt		512	
davon Integrationskinder		17	

*RA=Rechtsanspruch

OT Salzkotten

Kindergartenjahr	2007/2008	2008/2009	2009/2010	2010/2011	2011/2012	2012/2013	2013/2014	2013/2014
Geburtsjahrgänge	2001 - 2007	2002 - 2008	2003 - 2009	2004 - 2010	2005-2011	2006 - 2012	2007 - 2013	durchschnittliche Anzahl Geburten ab 2011
Anzahl der Kinder in entsprechenden Altersgruppen								
0 bis unter 1 Jahr	87	95	95	88	88	88	88	91
1 bis unter 2 Jahre	109	94	94	99	88	88	88	91
U2 gesamt	196	189	189	187	176	176	176	183
2 bis unter 3 Jahre	115	110	95	98	99	88	88	91
U3 gesamt	311	299	284	285	275	264	264	274
3 bis unter 4-Jährige				95	98	99	88	88
4 bis unter 5-Jährige				105	95	98	99	99
5 bis unter 6-Jährige				120	105	95	98	98
6-Jährige bis Schuleintritt				12	4	10	7	7
3 bis zur Einschulung	351	357	348	332	302	302	292	292
0 bis zur Einschulung	662	656	632	617	577	566	556	566

Plätze in Tageseinrichtungen	Anzahl Kinder gesamt 11/12	angemeldete Kinder	
		absolut	in %
0 bis unter 1-Jährige	88	0	0%
1 bis unter 2-Jährige	88	41	47%
U2 gesamt	176	41	23%
2 bis unter 3 Jahre	99	73	41%
unter 3 gesamt	275	114	41%
3 bis unter 4-Jährige	98	121	123%
4 bis unter 5-Jährige	95	101	106%
5 bis unter 6-Jährige	105	116	110%
6-Jährige bis Schuleintritt	4	8	200%
über 3-Jährige gesamt	302	346	115%
2-Jährige mit RA*	7	7	
über 3-Jährige gesamt (+ 2-Jährige mit RA*)	309	353	114%
zusätzl. Schulkinder über 6 J.		2	
Plätze insgesamt		469	
davon Integrationskinder		14	

*RA=Rechtsanspruch

OT Upsprunge

Kindergartenjahr	2007/2008	2008/2009	2009/2010	2010/2011	2011/2012	2012/2013	2013/2014	2013/2014
Geburtsjahrgänge	2001 - 2007	2002 - 2008	2003 - 2009	2004 - 2010	2005-2011	2006 - 2012	2007 - 2013	durchschnittliche Anzahl Geburten ab 2011
Anzahl der Kinder in entsprechenden Altersgruppen								
0 bis unter 1 Jahr	21	19	17	24	24	24	24	20
1 bis unter 2 Jahre	20	23	18	18	24	24	24	20
U2 gesamt	41	42	35	42	48	48	48	41
2 bis unter 3 Jahre	21	21	25	19	18	24	24	20
U3 gesamt	62	63	60	61	66	72	72	61
3 bis unter 4-Jährige				26	19	18	24	24
4 bis unter 5-Jährige				22	26	19	18	18
5 bis unter 6-Jährige				23	22	26	19	19
6-Jährige bis Schuleintritt				3	2	1	3	3
3 bis zur Einschulung	65	69	69	74	69	64	64	64
0 bis zur Einschulung	127	132	129	135	135	136	136	125

Plätze in Tageseinrichtungen	Anzahl Kinder gesamt 11/12	angemeldete Kinder	
		absolut	in %
0 bis unter 1-Jährige	24	0	0%
1 bis unter 2-Jährige	24	0	0%
U2 gesamt	48	0	0%
2 bis unter 3 Jahre	18	6	13%
unter 3 gesamt	66	6	9%
3 bis unter 4-Jährige	19	9	47%
4 bis unter 5-Jährige	26	16	62%
5 bis unter 6-Jährige	22	9	41%
6-Jährige bis Schuleintritt	2	2	100%
über 3-Jährige gesamt	69	36	52%
2-Jährige mit RA*	1	1	
über 3-Jährige gesamt (+ 2-Jährige mit RA*)	70	37	53%
zusätzl. Schulkinder über 6 J.		0	
Plätze insgesamt		43	
davon Integrationskinder		3	

*RA=Rechtsanspruch

OT Scharmede

Kindergartenjahr	2007/2008	2008/2009	2009/2010	2010/2011	2011/2012	2012/2013	2013/2014	2013/2014
Geburtsjahrgänge	2001 - 2007	2002 - 2008	2003 - 2009	2004 - 2010	2005-2011	2006 - 2012	2007 - 2013	durchschnittliche Anzahl Geburten ab 2011
Anzahl der Kinder in entsprechenden Altersgruppen								
0 bis unter 1 Jahr	40	30	23	30	30	30	30	31
1 bis unter 2 Jahre	25	37	31	22	30	30	30	31
U2 gesamt	65	67	54	52	60	60	60	62
2 bis unter 3 Jahre	22	25	34	29	22	30	30	31
U3 gesamt	87	92	88	81	82	90	90	92
3 bis unter 4-Jährige				34	29	22	30	30
4 bis unter 5-Jährige				31	34	29	22	22
5 bis unter 6-Jährige				28	31	34	29	29
6-Jährige bis Schuleintritt				3	2	2	2	2
3 bis zur Einschulung	126	117	101	96	96	87	83	83
0 bis zur Einschulung	213	209	189	177	178	177	173	175

Plätze in Tageseinrichtungen	Anzahl Kinder gesamt 11/12	angemeldete Kinder	
		absolut	in %
0 bis unter 1-Jährige	30	0	0%
1 bis unter 2-Jährige	30	0	0%
U2 gesamt	60	0	0%
2 bis unter 3 Jahre	22	10	17%
unter 3 gesamt	82	10	12%
3 bis unter 4-Jährige	29	22	76%
4 bis unter 5-Jährige	34	27	79%
5 bis unter 6-Jährige	31	24	77%
6-Jährige bis Schuleintritt	2	1	50%
über 3-Jährige gesamt	96	74	77%
2-Jährige mit RA*	2	2	
über 3-Jährige gesamt (+ 2-Jährige mit RA*)	98	76	78%
zusätzl. Schulkinder über 6 J.		0	
Plätze insgesamt		86	
davon Integrationskinder		2	

*RA=Rechtsanspruch

VB Mantinghausen/Schwelle/Verlar

Kindergartenjahr	2007/2008	2008/2009	2009/2010	2010/2011	2011/2012	2012/2013	2013/2014	2013/2014
Geburtsjahrgänge	2001 - 2007	2002 - 2008	2003 - 2009	2004 - 2010	2005-2011	2006 - 2012	2007 - 2013	durchschnittliche Anzahl Geburten ab 2011
Anzahl der Kinder in entsprechenden Altersgruppen								
0 bis unter 1 Jahr	19	20	20	22	22	22	22	20
1 bis unter 2 Jahre	23	20	20	20	22	22	22	20
U2 gesamt	42	40	40	42	44	44	44	41
2 bis unter 3 Jahre	25	23	21	20	20	22	22	20
U3 gesamt	67	63	61	62	64	66	66	61
3 bis unter 4-Jährige				22	20	20	22	22
4 bis unter 5-Jährige				21	22	20	20	20
5 bis unter 6-Jährige				20	21	22	20	20
6-Jährige bis Schuleintritt				3	3	3	2	2
3 bis zur Einschulung	83	82	75	66	66	65	64	64
0 bis zur Einschulung	150	145	136	128	130	131	130	125

Plätze in Tageseinrichtungen	Anzahl Kinder gesamt 11/12	angemeldete Kinder	
		absolut	in %
0 bis unter 1-Jährige	22	0	0%
1 bis unter 2-Jährige	22	0	0%
U2 gesamt	44	0	0%
2 bis unter 3 Jahre	20	7	16%
unter 3 gesamt	64	7	11%
3 bis unter 4-Jährige	20	17	85%
4 bis unter 5-Jährige	22	21	95%
5 bis unter 6-Jährige	21	22	105%
6-Jährige bis Schuleintritt	3	3	100%
über 3-Jährige gesamt	66	63	95%
2-Jährige mit RA*	6	6	
über 3-Jährige gesamt (+ 2-Jährige mit RA*)	72	69	96%
zusätzl. Schulkinder über 6 J.		0	
Plätze insgesamt		76	
davon Integrationskinder		1	

*RA=Rechtsanspruch

OT Schwelle

Kindergartenjahr	2007/2008	2008/2009	2009/2010	2010/2011	2011/2012	2012/2013	2013/2014	2013/2014
Geburtsjahrgänge	2001 - 2007	2002 - 2008	2003 - 2009	2004 - 2010	2005-2011	2006 - 2012	2007 - 2013	durchschnittliche Anzahl Geburten ab 2011
Anzahl der Kinder in entsprechenden Altersgruppen								
0 bis unter 1 Jahr	4	7	2	5	5	5	5	5
1 bis unter 2 Jahre	8	5	7	2	5	5	5	5
U2 gesamt	12	12	9	7	10	10	10	9
2 bis unter 3 Jahre	4	6	5	7	2	5	5	5
U3 gesamt	16	18	14	14	12	15	15	14
3 bis unter 4-Jährige				5	7	2	5	5
4 bis unter 5-Jährige				6	5	7	2	2
5 bis unter 6-Jährige				3	6	5	7	7
6-Jährige bis Schuleintritt				0	1	0	0	0
3 bis zur Einschulung	24	19	15	14	19	14	14	14
0 bis zur Einschulung	40	37	29	28	31	29	29	28

Plätze in Tageseinrichtungen	Anzahl Kinder gesamt 11/12	angemeldete Kinder	
		absolut	in %
0 bis unter 1-Jährige	5	0	0%
1 bis unter 2-Jährige	5	0	0%
U2 gesamt	10	0	0%
2 bis unter 3 Jahre	2	1	10%
unter 3 gesamt	12	1	8%
3 bis unter 4-Jährige	7	8	114%
4 bis unter 5-Jährige	5	8	160%
5 bis unter 6-Jährige	6	10	167%
6-Jährige bis Schuleintritt	1	2	200%
über 3-Jährige gesamt	19	28	147%
2-Jährige mit RA*	2	2	
über 3-Jährige gesamt (+ 2-Jährige mit RA*)	21	30	143%
zusätzl. Schulkinder über 6 J.		0	
Plätze insgesamt		31	
davon Integrationskinder		0	

*RA=Rechtsanspruch

OT Mantinghausen

Kindergartenjahr	2007/2008	2008/2009	2009/2010	2010/2011	2011/2012	2012/2013	2013/2014	2013/2014
Geburtsjahrgänge	2001 - 2007	2002 - 2008	2003 - 2009	2004 - 2010	2005-2011	2006 - 2012	2007 - 2013	durchschnittliche Anzahl Geburten ab 2011
Anzahl der Kinder in entsprechenden Altersgruppen								
0 bis unter 1 Jahr	8	7	11	12	12	12	12	10
1 bis unter 2 Jahre	12	8	8	12	12	12	12	10
U2 gesamt	20	15	19	24	24	24	24	19
2 bis unter 3 Jahre	13	12	9	8	12	12	12	10
U3 gesamt	33	27	28	32	36	36	36	29
3 bis unter 4-Jährige				9	8	12	12	12
4 bis unter 5-Jährige				9	9	8	12	12
5 bis unter 6-Jährige				11	9	9	8	8
6-Jährige bis Schuleintritt				0	0	2	1	1
3 bis zur Einschulung	38	37	36	29	26	31	33	33
0 bis zur Einschulung	71	64	64	61	62	67	69	62

Plätze in Tageseinrichtungen	Anzahl Kinder gesamt 11/12	angemeldete Kinder	
		absolut	in %
0 bis unter 1-Jährige	12	0	0%
1 bis unter 2-Jährige	12	0	0%
U2 gesamt	24	0	0%
2 bis unter 3 Jahre	12	6	25%
unter 3 gesamt	36	6	17%
3 bis unter 4-Jährige	8	9	113%
4 bis unter 5-Jährige	9	13	144%
5 bis unter 6-Jährige	9	12	133%
6-Jährige bis Schuleintritt	0	1	0%
über 3-Jährige gesamt	26	35	135%
2-Jährige mit RA*	4	4	
über 3-Jährige gesamt (+ 2-Jährige mit RA*)	30	39	130%
zusätzl. Schulkinder über 6 J.		0	
Plätze insgesamt		45	
davon Integrationskinder		1	

*RA=Rechtsanspruch

OT Thüle

Kindergartenjahr	2007/2008	2008/2009	2009/2010	2010/2011	2011/2012	2012/2013	2013/2014	2013/2014
Geburtsjahrgänge	2001 - 2007	2002 - 2008	2003 - 2009	2004 - 2010	2005-2011	2006 - 2012	2007 - 2013	durchschnittliche Anzahl Geburten ab 2011
Anzahl der Kinder in entsprechenden Altersgruppen								
0 bis unter 1 Jahr	15	21	14	20	20	20	20	18
1 bis unter 2 Jahre	16	17	20	14	20	20	20	18
U2 gesamt	31	38	34	34	40	40	40	35
2 bis unter 3 Jahre	21	16	15	19	14	20	20	18
U3 gesamt	52	54	49	53	54	60	60	53
3 bis unter 4-Jährige				14	19	14	20	20
4 bis unter 5-Jährige				18	14	19	14	14
5 bis unter 6-Jährige				22	18	14	19	19
6-Jährige bis Schuleintritt				1	1	0	0	0
3 bis zur Einschulung	67	64	58	55	52	47	53	53
0 bis zur Einschulung	119	118	107	108	106	107	113	106

Plätze in Tageseinrichtungen	Anzahl Kinder gesamt 11/12	angemeldete Kinder	
		absolut	in %
0 bis unter 1-Jährige	20	0	0%
1 bis unter 2-Jährige	20	0	0%
U2 gesamt	40	0	0%
2 bis unter 3 Jahre	14	10	25%
unter 3 gesamt	54	10	19%
3 bis unter 4-Jährige	19	21	111%
4 bis unter 5-Jährige	14	16	114%
5 bis unter 6-Jährige	18	16	89%
6-Jährige bis Schuleintritt	1	1	100%
über 3-Jährige gesamt	52	54	104%
2-Jährige mit RA*	2	2	
über 3-Jährige gesamt (+ 2-Jährige mit RA*)	54	56	104%
zusätzl. Schulkinder über 6 J.		0	
Plätze insgesamt		66	
davon Integrationskinder		4	

*RA=Rechtsanspruch

OT Verne

Kindergartenjahr	2007/2008	2008/2009	2009/2010	2010/2011	2011/2012	2012/2013	2013/2014	2013/2014
Geburtsjahrgänge	2001 - 2007	2002 - 2008	2003 - 2009	2004 - 2010	2005-2011	2006 - 2012	2007 - 2013	durchschnittliche Anzahl Geburten ab 2011
Anzahl der Kinder in entsprechenden Altersgruppen								
0 bis unter 1 Jahr	19	23	13	22	22	22	22	19
1 bis unter 2 Jahre	26	20	23	17	22	22	22	19
U2 gesamt	45	43	36	39	44	44	44	39
2 bis unter 3 Jahre	32	27	18	22	17	22	22	19
U3 gesamt	77	70	54	61	61	66	66	58
3 bis unter 4-Jährige				20	22	17	22	22
4 bis unter 5-Jährige				24	20	22	17	17
5 bis unter 6-Jährige				26	24	20	22	22
6-Jährige bis Schuleintritt				8	3	1	4	4
3 bis zur Einschulung	79	86	87	78	69	60	65	65
0 bis zur Einschulung	156	156	141	139	130	126	131	123

Plätze in Tageseinrichtungen	Anzahl Kinder gesamt 11/12	angemeldete Kinder	
		absolut	in %
0 bis unter 1-Jährige	22	0	0%
1 bis unter 2-Jährige	22	2	9%
U2 gesamt	44	2	5%
2 bis unter 3 Jahre	17	15	34%
unter 3 gesamt	61	17	28%
3 bis unter 4-Jährige	22	19	86%
4 bis unter 5-Jährige	20	18	90%
5 bis unter 6-Jährige	24	22	92%
6-Jährige bis Schuleintritt	3	3	100%
über 3-Jährige gesamt	69	62	90%
2-Jährige mit RA*	0	0	
über 3-Jährige gesamt (+ 2-Jährige mit RA*)	69	62	90%
zusätzl. Schulkinder über 6 J.		0	
Plätze insgesamt		79	
davon Integrationskinder		3	

*RA=Rechtsanspruch

III. Gesamtübersicht über die Kindertageseinrichtungen mit Platzzahlen

Kindergartengesamtübersicht für die Gemeinde Altenbeken

Gemeinde Altenbeken		
	Plätze	davon für u3
Ortsteil Altenbeken		
Kath. KG Hl. Kreuz Kirchplatz 4 Tel. 05255 / 66 73	47	6
Kath. KG St. Helena Adenauerstr. 55 a Tel. 05255 / 930 116	61	12
Ortsteil Buke		
Kom. Buke Mühlenweg 12 Tel. 05255 / 63 95	69	8
Ortsteil Schwaney		
Kath. KG St. Johannes Schulstr. 6 Tel. 05255 / 62 65	72	18
Gesamt	249	44

Kindergartengesamtübersicht für die Stadt Bad Lippspringe

Stadt Bad Lippspringe		
	Plätze	davon für u3
Bad Lippspringe		
Kom. KG Bad Lippspringe Adolf - Kolping - Str. 78 Tel. 05252 / 973 677	65	12
Kom. KG Bad Lippspringe Detmolder Str. 179 Tel. 05252 / 940 097	43	6
Kom. KG Bad Lippspringe Kirsperbaumweg 84 Tel. 05252 / 940 841	70	6
Kath. KG St. Josef Im Bruch 2 a Tel. 05252 / 6893	57	11
Kath. KG St. Marien Savignystr. 19 Tel. 05252 / 50 633	68	6
Kath. KG St. Martin Maximilian - Kolbe - Str. 5 Tel. 05252 / 50 625	70	6
Ev. KG Bad Lippspringe Templiner Allee 12 Tel. 05252 / 6089	76	14
DRK - Jugendhilfe und Familienförderung gGmbH Blaise-Pascal-Str. 4 32756 Detmold Tel.: 05231 9214-0	73	22
Gesamt	522	83

Kindergartengesamtübersicht für die Stadt Bad Wünnenberg

Stadt Bad Wünnenberg		
	Plätze	davon für u3
Ortsteil Bleiwäsche		
Kom. KG "Zwergentreff" An der Kirche 4 a Tel. 02953 / 6855	34	6
Ortsteil Fürstenberg		
Kom. KG "Rappelkiste" Am Schloßpark 12 Tel. 02953 / 472	55	18
Kom. KG "Lummerland" Kirchstr. 10 Tel. 02953 / 6902	45	6
Ortsteil Bad Wünnenberg		
Kom. KG "Rasselbande" Am Sportplatz 13 Tel. 02953 / 8355	74	19
Kom. KG "Schöne Aussicht" Schöne Aussicht 2 Tel. 02953 / 7519	70	12
Ortsteil Haaren		
Kom. KG "Zauberland" Wewelsburger Str. 18 Tel. 02957 / 298	47	6
Kom. KG "Pfiffikus" Hinter den Zäunen 50 Tel. 02957 / 984 617	44	8
Ortsteil Helmern		
Kom. KG "Sternschnuppe" Apolloniastr. 5 Tel. 02957 / 505	40	12
Ortsteil Leiberg		
Kom. KG "Regenbogenland" Hohler Weg 1 Tel. 02953 / 8399	64	17
Gesamt	473	104

Kindergartengesamtübersicht für die Gemeinde Borchten

Gemeinde Borchten		
	Plätze	davon für u3
Ortsteil Alfien		
Kom. KG "Alfener Spatzennest" Wewersche Str.7 Tel. 05251 / 391 652	67	10
Ortsteil Dörenhagen		
Kom. KG Dörenhagen Sonnenbergstr. 6 Tel. 05293 / 411	60	13
Ortsteil Etteln		
Kath. KG St. Meinolfus Auf dem Bühl 204 Tel. 05292 / 631	42	8
Ortsteil Kirchborchen		
Kom. KG Kirchborchen Johannesstr. 5 Tel. 05251 / 180 68 42	51	6
Kath. KG St. Michael Bohnenkamp 15 Tel. 05251 / 38 5 67	62	12
Ortsteil Nordborchen		
Kom. KG Nordborchen I Hessenberg 4 Tel. 05251 / 380 55	67	12
Kom. KG Nordborchen II Menkenfeld 17 Tel. 05251 / 399 791	40	12
Kath. KG St. Laurentius Amtsweg 3 Tel. 05251 / 39 505	67	12
Ortsteil Schloß Hamborn		
Waldorfkindergarten Schloß Hamborn 45 Tel. 05251 / 389 350	56	11
Gesamt	512	96

Kindergartengesamtübersicht für die Stadt Büren

Stadt Büren		
	Plätze	davon für u3
Ortsteil Ahden		
Kom. KG "Pustebblume" Kreisstr. 25 Tel. 02955 / 423	38	4
Ortsteil Brenken		
Kath. KG St. Elisabeth Baakweg 5 Tel. 02951 / 2253	67	12
Ortsteil Büren		
Kom. KG Domental Domentalsweg 45 Tel. 02951 / 7593	69	10
Kath. KG Liebfrauen Hüttemannstr. 26 Tel. 02951 / 3306	66	12
Kath. KG St. Josef Nikolausstr. 8 a Tel. 02951 / 2821	69	6
Ev. KG Emmaus Bahnhofstr. 42 02951 / 3441	58	10
Don Bosco Kühling 2 Tel. 02951 / 2300	36	11
Ortsteil Harth		
Kath. KG St. Johannes Kirchplatz 8 Tel. 02958 / 392	36	10
Ortsteil Hegensdorf		
Kom. KG Hegensdorf Hauptstr. 37 Tel. 02951 / 2990	38	8
Ortsteil Siddinghausen		
Kom. KG Siddinghausen Sidagestr. 9 Tel. 02951 / 3339	40	10

	Plätze	davon für u3
Ortsteil Steinhausen		
Kom. KG "Astrid Lindgren" Lippstädter Weg 12 Tel. 02951 / 7538	66	12
Kath. KG St. Christopherus Schulstr. 16 Tel. 02951 / 4638	61	11
Ortsteil Weiberg		
Kom. KG Weiberg Nordstr. 3 Tel. 02958 / 399	25	8
Ortsteil Weine		
Kom. KG Weine Magdalenastr. 12 Tel. 02951 / 92 999	18	6
Ortsteil Wewelsburg		
Kath. KG St. Meinolf Holsteiner Str. 20 Tel. 02955 / 6781	74	6
Gesamt	761	136

Kindergartengesamtübersicht für die Stadt Delbrück

Stadt Delbrück		
	Plätze	davon für u3
Ortsteil Anreppen		
Kom. KG Anreppen Im Dorfe 5 Tel. 05250 / 52 575	43	4
Ortsteil Bentfeld		
Kom. KG Bentfeld Lippeweg 6 Tel. 05250 / 54 177	45	6
Ortsteil Boke		
Kom. KG Boke Gregor - Mendel - Str.4 Tel. 05250 / 7615	101	16
Ortsteil Delbrück		
Kom. KG Delbrück Dietrich - Bonhoeffer - Str. 2 Tel. 05250 / 54 349	59	12
Kom. KG Delbrück Kettelerstr. 11 Tel. 05250 / 5560	71	0
Kom. KG Delbrück Leipzigerstr. 35 Tel. 05250 / 41 241	99 *	0
Kom. KG Delbrück Lessingstr. 11 Tel. 05250 / 8580	70	4
Kom. KG Delbrück Valepagestr. Tel. 05250 / 52 585	68	14
Kath. KG St. Johannes Am Wiemenkamp 2 Tel. 05250 / 8499	69	6

* davon 25 Plätze für Kinder von 6 bis 14 Jahre (Hortgruppe)

	Plätze	davon für u3
Ortsteil Hagen		
Kom. KG Hagen Schlinger Str. 47 a Tel. 05250 / 41 574	42	8
Kath. KG St. Elisabeth Schlinger Str. 36 Tel. 05250 / 8006	39	5
Ortsteil Lippling		
Kom. KG Lippling Zur Schmiede 10 Tel. 05250 / 8558	70	4
Ortsteil Ostenland		
Kom. KG Ostenland Reksweg 10 Tel. 05250 / 932 592	44	6
Kath. KG St. Joseph Auf dem Haupte 35 Tel. 05250 / 7793	73	6
Ortsteil Schöning		
Kom. KG Schöning Schöninger Str. 75 Tel. 05250 / 7155	41	6
Ortsteil Steinhorst		
Kom. KG Steinhorst Kaunitzer Str. 52 Tel. 05294 / 239	18	4
Ortsteil Westenholz		
Kom. KG Westenholz Lausitzer Weg 15 Tel. 02944 / 2980	70	4
Kath. KG St. Joseph Anton - Pieper - Str. 15 Tel. 02944 / 1042	63	6
Gesamt	1085	111

Kindergartengesamtübersicht für die Gemeinde Hövelhof

Gemeinde Hövelhof		
	Plätze	davon für u3
Ortsteil Espeln		
Kom. KG Espeln Espelner Str. 69 Tel. 05294 / 930 090	20	4
Ortsteil Hövelhof - Mitte		
Kom. KG Hövelhof Bentlakestr. 97 Tel. 05257 / 3425	92	12
Kom. KG Hövelhof Schatenstr. 9 Tel. 05257 / 4881	88	21
Kom. KG Hövelhof Schulstr. 2 Tel. 05257 / 5679	72	6
Kath. KG St. Franziskus Jägerstr. 31 Tel. 05257 / 3376	56	16
Kath. KG St. Johannes Schloßstr. 12 Tel. 05257 / 3795	84	9
Kom. KG Klausheide Bentlakestr. 2 Tel. 05257 / 935 175	45	6
Waldkindergarten Staumühler Str. 237 Tel. 0151 / 51 41 28 82	44	12
Ortsteil Hövelriege		
Kath. KG Herz Jesu Junkernallee 7 Tel. 05257 / 3004	50	6
Gesamt	551	92

Kindergartengesamtübersicht für die Stadt Lichtenau

Stadt Lichtenau		
	Plätze	davon für u3
Ortsteil Atteln		
Kom. KG "Sonnenschein" Dechant - Freiburg - Str. 3 Tel. 05292 / 369	64	15
Ortsteil Henglarn		
Kom. KG "TAO Henglarn" Kirchstr. 24 Tel. 05292 / 1787	41	11
Ortsteil Herbram		
Kom. KG "Pepino" Buchliethweg 3 Tel. 05295 / 564	58	10
Ortsteil Holtheim		
Kom. KG Holtheim Schulstr.16 Tel. 05295 / 667	42	10
Ortsteil Husen		
Kom. KG "Wunderland" Burgstr.23 Tel. 05292 / 2512	39	12
Ortsteil Kleinenberg		
Kom. KG "Regenbogen" Pfarrer - Leifferen - Str. 5 Tel. 05647 / 213	42	8
Ortsteil Lichtenau		
Kath. KG St. Kilian Am Kindergarten 4 Tel. 05295 / 555	107	16
Gesamt	393	82

Kindergartengesamtübersicht für die Stadt Salzkotten

Stadt Salzkotten		
	Plätze	davon für u3
Ortsteil Mantinghausen		
Kom. KG "Pusteblume" Plaggenweg 1 Tel. 02948 / 594	45	6
Ortsteil Niederntudorf		
Kom. KG "Almeflöhe" Oberrhagen 2 Tel. 02955 / 312	99	18
Ortsteil Oberntudorf		
Kath. KG St. Rochus Von - Vincke - Str. 8 Tel. 05258 / 4332	50	0
Ortsteil Salzkotten		
Kom. KG "Kuhbusch" Begonienstr. 13 Tel. 05258 / 7359	56	17
Kom. KG "Sälzerkrümel" Clara - Pfänder - Str. 17 Tel. 05258 / 937 013	93	16
Kom. KG "Hederhüpfer" Zur Schanze 5 Tel. 05258 / 22118	35	6
Kath. KG St. Johannes Schützenstr. 12 Tel. 05258 / 7939	65	11
Kath. KG St. Marien Heinrichstr. 5 Tel. 05258 / 8486	66	12
Kinderstube Regenbogen e. V. Tudorfer Str. 3 Tel. 05258 / 4168	103 *	32
Kinderstube Regenbogen e. V. "Wald und Wiese" Thüle Gunneweg 27 Tel. 05258 / 9364822	51	20

* davon 2 Plätze für Kinder von 6 bis 14 Jahre (Hortgruppe)

Ortsteil Scharmede		
Kath. KG St. Petrus und Paulus An der Schützenhalle 12 Tel. 05258 / 6558	86	10
	Plätze	davon für u3
Ortsteil Schwelle		
Kom. KG "Hoppetosse" Holsener Str. 20 Tel. 02948 / 1775	31	1
Ortsteil Thüle		
Kom. KG "Kunterbunt" Kirchbreite 3 Tel. 05258 / 8168	66	10
Ortsteil Upsprunge		
Kath. KG St. Petrus Kirchstr. 19 Tel. 05258 / 3332	43	6
Ortsteil Verne		
Kath. KG St. Bartholomäus Marienstr. 10 Tel. 05258 / 8735	79	17
Gesamt	968	182



**Kreis
Paderborn**